PRIME TRAVELLER

В ПАРТНЕРСТВЕ С MASTERCARD

mastercard

Рейтинг Ксении Собчак

ЛУЧШИЕ BEAUTY-САЛОНЫ МОСКВЫ

ЗИМНИЕ КРУИЗЫ

ДРЕВНОСТИ НИЛА

БЛИЖНИЙ ВОСТОК

WINTER SUN

ОТКРЫТЫЕ ПЛЯЖНЫЕ НАПРАВЛЕНИЯ

ИДЕИ НОВОГОДНИХ ПУТЕШЕСТВИЙ

– ПЕРУ

– КЕНИЯ

– ЮАР

PRIME TRAVELLER ONLINE
PRIME.TRAVEL
LIFESTYLE PLATFORM

Ноябрь 2021

16+

PEKJAMA

ТРЕТЬЯКОВСКИЙ ПР., 15 - Т. 495 933 3391 - БАРВИХА LUXURY VILLAGE - Т. 495 225 8858 - ЦУМ, УЛ. ПЕТРОВКА, 2 - Т. 8 800 500 8000 - TSUM.RU

SOMEWHERE IN LORO PIANA
ГДЕ-ТО В LORO PIANA

Loro Piana

Меньше сомнений.
Больше возможностей.

Новый Porsche Macan.

Обновленный дизайн и экспрессивный внешний вид.
Салон с новой центральной консолью и приборной панелью.
Модернизированные двигатели в каждой модификации для достижения максимальной динамики.

Узнайте больше на сайте porsche.ru и по телефону Контакт Центра Порше 8 800 77 55 911.

Реклама

PORSCHE

В НОМЕРЕ

Ноябрь 2021

10 PRIME Watch
Актуальные модели Tudor

12 PRIME Rating
Лучшие бьюти-салоны Москвы, по мнению Ксении Собчак

14 PRIME Openings
Новые отели по всему миру

20 PRIME Hotels
Новости лучших курортов Таиланда

21 PRIME Journey
Идеи новогодних путешествий
22 Перу
26 ЮАР
30 Кения
34 Круизы по Нилу и Ближнему Востоку

38 PRIME Special
Пляжный гид: главные и открытые направления сезона
40 Мальдивские острова
42 Шри-Ланка
44 Сейшельские острова
48 Маврикий
50 Дубай

PRIME Kids
52 Топ-10 семейных развлечений в Дубае, по мнению Екатерины Кузиной

54 PRIME Hotels
Путеводитель по Mandarin Oriental Dubai

58 PRIME Hotels
Генеральные менеджеры пятизвездочных отелей Парижа

65 PRIME Gourmet
66 101 Wine & Dine: рестораны Москвы с хорошей винной картой
70 Церемония Michelin Guide в Москве

72 PRIME Выбор

74 PRIME Beauty

78 PRIME Events

81 PRIME Master
Интервью с ресторатором Александром Орловым

82 PS

Penthouse Suite, Le Bristol Hotel, Париж

@prime_art_of_life

ПРЕДОСТАВЛЕНО ПРЕСС-СЛУЖБОЙ

NOVIKOV
GROUP OF COMPANIES
SINCE 1991

РЕКЛАМА

Скидка 10% в ресторанах Novikov Group при оплате картой World Elite Mastercard®

mastercard.ru

Скидка 10% в ресторанах Novikov Group по карте World Elite Mastercard® до 31 декабря 2021 года.
Организатор акции – ООО «Новиков Групп». Подробнее на mastercard.ru.

Belmond Mountain Nelson, ЮАР

Редакция
Редакционный директор
ЭЛЛЕН ФЕРБЕЕК
Главный редактор
и издатель
ИРИНА БУРЯКОВА
irinabur@korsamedia.ru
Контент-директор
КСЕНИЯ НАУМОВА
kseniya.naumova@prime.travel
Арт-директор
ЕКАТЕРИНА НИЖАРАДЗЕ
e.nizharadze@korsamedia.ru
Редактор, beauty-редактор
ИРИНА БАГАЕВА
i.bagaeva@korsamedia.ru
Корректор,
выпускающий редактор
ГАЛИНА ДАНИЛОВА

Коммерческий отдел
Руководитель
отдела рекламы
ТАТЬЯНА НОСОВА
t.nosova@korsamedia.ru
Менеджеры отдела рекламы
АНАСТАСИЯ ЧАПАЕВА
a.chapaeva@korsamedia.ru
ЛЮБОВЬ ХВАТОВА
l.khvatova@korsamedia.ru
Финансовый менеджер
ОЛЬГА КУПРЕВА
o.kupreva@korsamedia.ru

Над номером работали:
Данил Деллос,
Мария Иванова,
Анна Исаева,
Анна Лебедева,
Анна Атоян,
Соня Маркова,
Наталья Фомина

Предпечатная подготовка
Smartpixels, Россия, 127018,
Москва, ул. Полковая, 3, стр. 3
Печать
Типография «РИДО»,
603074, г. Нижний Новгород,
ул. Шаляпина, 2а
+7 (903) 054 86 85
rido@rido.ru
Адрес редакции
Россия, 125167, Москва,
Ленинградский пр-т, 39, стр. 80
БЦ SkyLight, 23-й эт.
Тираж 45 000 экз.
Распространяется
бесплатно
Учредитель и издатель журнала
ООО «Корса Медиа»,
Россия, 125167, Москва,
Ленинградский пр-т, 39, стр. 80
Prime Traveller №9 (107),
ноябрь 2021 г.
Выход в свет — 20.11.2021 г.
Свидетельство о регистрации
СМИ пи № фс77-64823 выдано
Федеральной службой по надзору
в сфере связи, информационных
технологий и массовых
коммуникаций (Роскомнадзор)
02.02.2016
Перепечатка и любое
воспроизведение материалов
и иллюстраций из нашего журнала
возможны лишь с письменного
разрешения редакции
Издание предназначено
для лиц старше 16 лет
Главный редактор
Бурякова И.А.

ПРЕДОСТАВЛЕНО ПРЕСС-СЛУЖБОЙ. НА ОБЛОЖКЕ: SEASONSAGENCY/FOTODOM

RESIDENCES
MOSCOW

АПАРТАМЕНТЫ В АРЕНДУ
ОХОТНЫЙ РЯД, 2

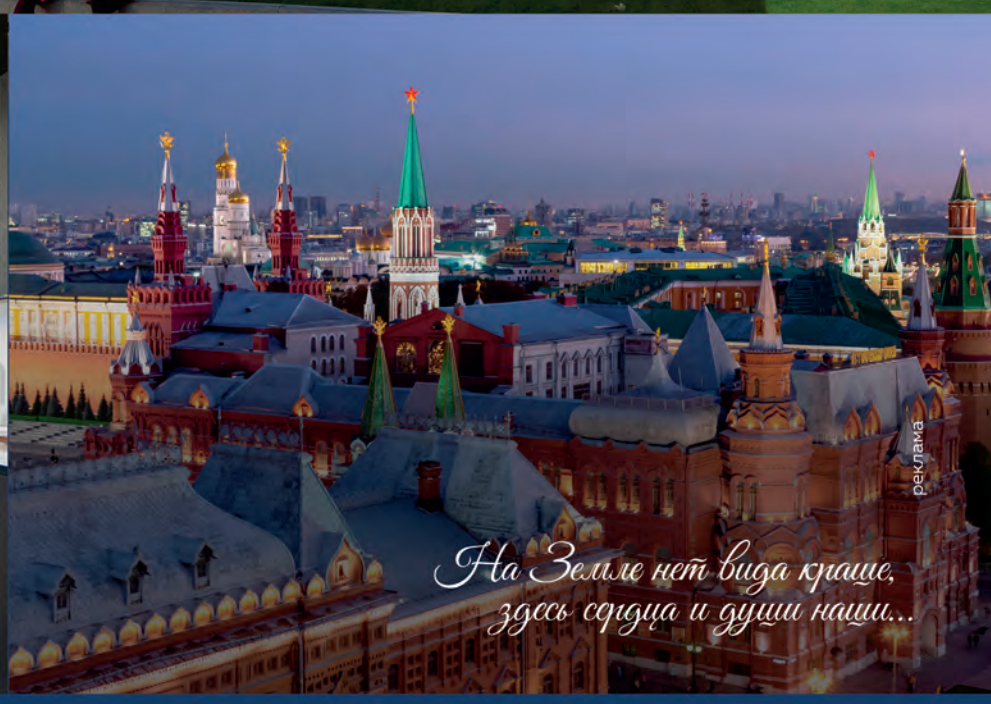

Роскошные резиденции в шаге от Красной площади в аренду для длительного и краткосрочного проживания. Уникальные виды, персональный сервис и исключительная приватность в сердце Москвы.

«Резиденции Москва»
сервисные апартаменты в аренду

Охотный Ряд, д.2
+7 495 259 2000
info@residencesmoscow.ru
www.residencesmoscow.ru

TUDOR

Самые актуальные модели бренда на конец 2021 года

1926 ①

Модель отдает дань уважения истории бренда и личности основателя Tudor Ханса Вильсдорфа: цифра в названии отсылает к году, когда он зарегистрировал компанию. Характерный циферблат с вафельным узором подчеркивает ретростиль часов. Модель выпускается в мужском и в женском вариантах с корпусами 28, 36, 39 и 41 мм, в нескольких неброских цветовых комбинациях. Особую элегантность и ретровид модели придают скрупулезно изображенные цифры и закругленные стрелки.

BLACK BAY CERAMIC ②

В 2019 году на благотворительном аукционе Only Watch уникальный экземпляр Tudor Black Bay Ceramic One был продан за рекордные 350 000 швейцарских франков. Спустя два года похожая модель появилась в регулярной коллекции бренда. 41-миллиметровый корпус и вставка в безель изготовлены из черной керамики, как и у аукционного лота, а механизм был модифицирован, что позволило часам пройти сложнейшую сертификацию Master Chronometer. Полюбоваться совершенным механизмом можно через заднюю крышку из сапфирового стекла.

BLACK BAY FIFTY-EIGHT 18K ③

Новая версия популярной модели Black Bay Fifty-Eight выполнена из 18-каратного желтого золота. Впервые в истории «дайверов» Tudor часы снабжены прозрачной задней крышкой с окошком из сапфирового стекла. Модель продается в комплекте с двумя ремешками: коричневым из кожи аллигатора с золотой пряжкой и зеленым NATO.

BLACK BAY CHRONO ④

В ознаменование 50-летнего юбилея выпуска первых хронографов Tudor перевыпустил культовую модель Black Bay Chrono. Сферический циферблат черного либо светлого оттенка имеет матовую фактуру с круглыми накладными метками и фирменными для всех дайверских моделей Tudor стрелками-«снежинками».

ПРЕДОСТАВЛЕНО ПРЕСС-СЛУЖБОЙ

РЕКЛАМА

УТКИНО
COUNTRY HOUSE

«Уткино» Country House – уникальный семейный эко-курорт, который совмещает в себе волшебную атмосферу первозданной природы, развитую инфраструктуру и высокий уровень сервиса, с индивидуальным и искренним подходом к каждому гостю.

Это душевный отдых класса люкс и настоящее открытие для всех любителей семейного досуга, релаксирующего или активного отдыха, гостей всех возрастов.

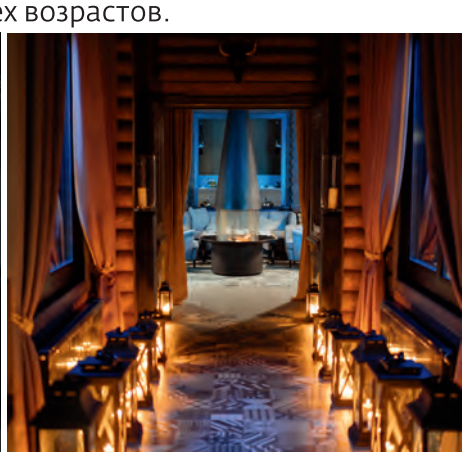

В СТОИМОСТЬ ПРОЖИВАНИЯ ВКЛЮЧЕНО :
ЗАВТРАК В РЕСТОРАНЕ «УТКИНО» | ПОСЕЩЕНИЕ АКВАЗОНЫ SPA&WELLNESS
СВОБОДНОЕ ПОСЕЩЕНИЕ ТРЕНАЖЕРНОГО ЗАЛА | УСЛУГИ ДЕТСКОГО КЛУБА

+7 (800) 500 10 60 sales@utkino.com www.utkino.com
Россия, Ростовская область, Семикаракорский район

ОТЕЛЬ 5* | SPA&WELLNESS НА БЕРЕГУ РЕКИ | КОННЫЙ КЛУБ | ДЕТСКИЙ КЛУБ | СТРЕЛКОВЫЙ КОМПЛЕКС
ОХОТА И РЫБАЛКА | КОНФЕРЕНЦ-ХОЛЛ | АКТИВНЫЙ ОТДЫХ | РЕСТОРАНЫ И БАРЫ | ФЕРМЕРСКАЯ ПРОДУКЦИЯ

РЕЙТИНГ Ксении Собчак

ТОП-8 БЬЮТИ-САЛОНОВ МОСКВЫ

Aldo Coppola
Сеть итальянских центров красоты с большой историей и кристальной репутацией. Процедуры для волос, стрижки, окрашивания, аппаратная косметология, сервис — все безупречно.
aldocoppola.ru

«Мильфей»
Место для тех, кто ценит свое время. Здесь предусмотрено все — от кресел до пространства — для проведения нескольких процедур одновременно.
milfey.ru

Subrosa
Достаточно новое место, в которое поверили даже московские снобы. За проектом стоит колорист Владимир Сарбашев — автор метода окрашивания волос airtouch.
@subrosa.moscow

BURO.Beauty
Модная точка в городе, куда все слетаются перед светскими выходами. Кстати, недавно BURO.Beauty появился и в Санкт-Петербурге.
burobeautysalon.ru

Факт. В Aldo Coppola в БЦ «ВЭБ.РФ» — самое большое количество сотрудников из первого салона, открытого в Москве в 1990-х годах. Команда **вместе более 20 лет!**

Beautick

Kynsi
Качественные маникюр, педикюр, укладки и уход за бровями. Могут очень быстро собрать на мероприятие, не теряя в уровне услуг.
kynsi.ru

Privé7
Хозяйки салонов Privé7 — Сузанна Карпова и звездный визажист Ирина Митрошкина. Здесь делают красиво, профессионально, дорого, как мы любим.
prive7.com

«Белый сад»
Команда сильнейших косметологов, стилистов и мастеров маникюра плюс влюбляющий в себя уют в первом центре красоты на Зубовском.
belysad.ru

Beautick
Успешный проект Юлии Векслер, известный далеко за пределами России. Мастера работают на Неделях моды у ведущих дизайнеров.
beautick.ru

ПРЕДОСТАВЛЕНО ПРЕСС-СЛУЖБОЙ. ИЗ ЛИЧНОГО АРХИВА КСЕНИИ СОБЧАК

Реклама

ВОЙДИТЕ В КРУГ ИЗБРАННЫХ

Ограниченное предложение

Владейте недвижимостью по самому престижному адресу Кипра. Живите у моря в процветающем окружении, в отмеченной наградами марине для супер-яхт.

- Единственные объекты недвижимости, окруженные водой
- Готовые к заселению апартаменты и виллы
- Прямые панорамные вид на море, марину и Лимасол
- Консьерж-сервис, управление недвижимостью, аренда и служба охраны
- Пляж, спа, тренажерный зал, рестораны и магазины

За подробной информацией и для заказа персонального просмотра обращайтесь:

+7 495 643 1901
limassolmarina.ru

Limassol Marina

Я живу в Limassol Marina

ДУБАЙ

Raffles The Palm

Отель открылся на западном крыле острова Палм-Джумейра, став вторым Raffles в городе и первым курортом на Ближнем Востоке. Сразу с порога интерьер поражает роскошью: сусальное золото, серебро, португальский мрамор и кристаллы Swarovski — над созданием дворцовых интерьеров работали лучшие европейские мастера. Гостям доступны номера, люксы и виллы, которые отличаются повышенным уровнем приватности: в каждой вилле есть собственная спа-зона и плавательный бассейн. Среди гастрономических сюрпризов — Matagi с кухней «итамеши» и рыбный Piatti на пляже.

raffles.ru

Факт. Элементы дизайна The St. Regis Downtown, Dubai были вдохновлены **ювелирными изделиями** с Золотого рынка Дубая.

The St. Regis Downtown

Расположение отеля — вдоль водного канала Dubai Water Canal — позволяет его гостям быстро добраться до главных достопримечательностей города: торгового комплекса Dubai Mall, дубайского квартала дизайна и Международного финансового центра. В отеле 298 номеров и люксов, спа-центр The St. Regis Spa, итальянский ресторан BASTA!, сочетающий вкусы римской траттории, флорентийского стейкхауса и неаполитанской пиццерии, а в марте ожидается открытие бального зала Astor Ballroom площадью 564 м^2.

marriott.com

ПРЕДОСТАВЛЕНО ПРЕСС-СЛУЖБАМИ

УТОНЧЕННАЯ ЭЛЕГАНТНОСТЬ

Скройтесь от городской суеты в элегантной двухэтажной вилле Private Ocean RESERVE with Slide. Окунитесь в бирюзовые воды лагуны с 23-метровой водной горки, спускающейся в океан с верхнего этажа собственной виллы, оснащенной двумя просторными спальнями, уютными лаунж-зонами, открытой террасой с бассейном-инфинити и надводными гамаками.

OZEN
RESERVE
BOLIFUSHI

ozenreserve-bolifushi.com

Входит в сеть отелей THE OZEN COLLECTION

@ozenreservebolifushi

Africa

КЕЙПТАУН, ЮАР

The Residence by Atzaró

Вилла с семью люксами у подножия Столовой горы в Кейптауне, построенная в стиле мид-сенчури, — проект известной на Ибице Atzaró Group. Это отличный вариант провести каникулы в Кейптауне, совмещая отдых у бассейна с пешими походами, катанием на горных велосипедах и верховой ездой на пляже. В доме предусмотрен полный спектр услуг, включая управляющего, двух горничных, техническое обслуживание и консьержа по запросу. Доступна аренда виллы целиком или отдельных номеров.

atzaroresidencecapetown.com

ЛИССАБОН, ПОРТУГАЛИЯ

The Ivens, Autograph Collection

Новый пятизвездочный адрес в районе Шиаду — за пудрово-розовым фасадом здания XIX века скрываются 87 комфортабельных номеров, часть из которых относится к категории suites. Интерьеры украшены коврами, литографиями, скульптурами и ботаническими образцами: отель отдает дань памяти двум великим португальским исследователям Африки — Роберто Ивенсу и Эрменегильдо Капело.

marriott.com

ЕВРОПА

→ *Перелет:* Москва – Лиссабон – Москва **от 100 360 р.**

ПРЕДОСТАВЛЕНО ПРЕСС-СЛУЖБАМИ

EUROPEAN PROPERTY AWARDS

ROLLS-ROYCE MOTOR CARS
AUTHORISED DEALER P&A WOOD

AWARD WINNER

2021-2022

PRIME PARK

КВАРТИРЫ С ПАНОРАМНЫМ ВИДОМ от 499 000 руб/м²

СЕМЕЙНЫЕ РЕЗИДЕНЦИИ ПРЕМИУМ-КЛАССА

Фитнес и SPA-комплекс с бассейном • 3 га частного парка • Собственная школа и ДОУ

СЕРВИС 24/7

Ленинградский пр-т, 37

primepark.ru

495 241-52-15

ООО «СПЕЦИАЛИЗИРОВАННЫЙ ЗАСТРОЙЩИК «ПРАЙМ ПАРК». Проектная декларация на сайте наш.дом.рф. Реклама.

НЬЮ-ЙОРК

HOTEL + PRIVATE CLUB

Тренд налицо: в Нью-Йорке каждый уважающий себя отель теперь обязан иметь частный клуб, в который выстроится очередь из желающих стать его членом.

THE CROWN BUILDING, 730 5TH AVENUE

Aman New York

Одно из самых ожидаемых открытий в Нью-Йорке, где нет недостатка в пятизвездных отелях. Ждали не зря: это воплощение элегантного духа Aman Resorts в самом сердце Манхэттена. В отеле 83 номера, в каждом из которых — действующий камин, итальянский ресторан Arva и японский Nama, который знакомит с кулинарными традициями васёку, джаз-бар, винная комната, сигарный лаундж, частный клуб и трехэтажный спа-центр с бассейном. Помимо номеров и люксов Aman New York представляет 22 городские резиденции — они занимают верхние этажи здания, а их владельцы получают непревзойденный сервис Aman и неограниченный доступ ко всем удобствам отеля.

aman.com

→ *Перелет:* Москва – Нью-Йорк – Москва **от 391 450 р.**

PRIME КОНСЬЕРЖ
Для бронирования обращайтесь к вашему личному ассистенту PRIME.

ПРЕДОСТАВЛЕНО ПРЕСС-СЛУЖБАМИ

10 SOUTH STREET

Casa Cipriani

Отель в историческом здании Battery Maritime Building — бывшем паромном терминале, одной из архитектурных достопримечательностей Нью-Йорка. За реставрацию и наполнение пространства отвечал признанный специалист по роскоши Тьерри Деспон: в интерьерах — красное лакированное дерево, сделанная на заказ мебель, атмосфера морской элегантности. Casa Cipriani — это не только отель, но и закрытый клуб, в который уже выстроилась многотысячная очередь из желающих получить карту с доступом к его джаз-кафе, ресторану и стильному пространству на крыше.

cipriani.com

Факт. С балконов **47 номеров Casa Cipriani** открывается вид на Бруклинский мост и Статую Свободы.

36 CENTRAL PARK SOUTH

Park Lane New York

Переживший масштабную реконструкцию отель Park Lane New York с 18 ноября вновь готов принимать гостей. Он сохранил старое название, но при этом готов предложить совершенно новый облик и настроение. Декоративная «фишка» номеров и люксов — трогательная сказочная роспись на стенах от художников из нью-йоркской студии En Viu, вдохновленная Центральным парком. За гастрономическую концепцию отвечает Скотт Сартиано — создатель мега-успешного закрытого клуба Zero Bond и клубов-ресторанов 1 Oak. Вкуснейшие бургеры в Harry's, парижский антураж и кухня в Rose Lane, а коктейль-бар на 47-м этаже соревнуется за право входить в топ самых модных точек города «после пяти».

parklanenewyork.com

ТАИЛАНД

Amanpuri

NOW OPEN

→ *Перелет:* Москва – Бангкок – Москва **от 202 890 р.**

НОВЫЙ ГОД

О. ПХУКЕТ

Праздники в Amanpuri

Курорт Amanpuri приглашает тех, кто соскучился по Таиланду, провести незабываемый праздничный сезон. В программе празднований — White Dinner в канун католического Рождества с белым дресс-кодом, на белоснежном песке пляжа Пансеа, итальянский рождественский бранч и тематические ужины во время новогодних праздников. Для безопасного и комфортного перелета можно заказать частный борт из Москвы (Лондона, Парижа или Дубая) целиком или покресельно.

aman.com

РЕТРИТ

ХУАХИН

Новые велнес-программы в Chiva Som

Самый знаменитый велнес-центр Таиланда на королевском курорте Хуахин представил несколько новых программ: Immune Resilience, направленную на детоксикацию и укрепление иммунной системы, Gut Health, сосредоточенную на здоровье кишечника, и Senior Wellness для гостей более зрелого возраста.

chivasom.com

НОВОЕ МЕНЮ

О. САМУИ

Новое тапас-меню в Four Seasons

Шеф-повар самуйского курорта Four Seasons готовится встречать гостей новым меню в стиле тапас, вдохновленным знаменитым тайским стрит-фудом, но приготовленным из местных ингредиентов высочайшего качества. Непременно надо попробовать плаа-паа — салат из хрустящего сибаса — и нуа-янг — поджаренные кусочки австралийской говядины с острым соусом.

fourseasons.com

СУМАЛИ КХУНПЕТ

•

шеф-повар Four Seasons Samui

Тапас в Four Seasons Samui

ПРЕДОСТАВЛЕНО ПРЕСС-СЛУЖБАМИ

PRIME journey

ИДЕИ НОВОГОДНИХ ПУТЕШЕСТВИЙ

ПЕРУ

От ресторанов Лимы
до геоглифов Паракаса

ЮАР

Красивейшие
автомобильные маршруты
и пестрая культура

КЕНИЯ

Лучшие места для сафари
и пляжный отдых

КРУИЗЫ

Новый год на воде:
Аравийский
полуостров и Нил

Titilaka, Перу

ПРЕДОСТАВЛЕНО ПРЕСС-СЛУЖБОЙ

ИДЕИ НОВОГОДНИХ ПУТЕШЕСТВИЙ

ПЕРУ

→ *Перелет:* Москва — Лима — Москва
от 307 000 р.

Titilaka, озеро Титикака

ПУНО

Познакомиться с местной культурой на высокогорном озере Титикака

Титикака — это заповедник даже не доколумбовой, а доинкской культуры, яркой и загадочной. Лучший отель на перуанском берегу озера, которое страна делит с Боливией, называется Titilaka: здесь всего 18 номеров с минималистичным, но очень аутентичным дизайном, из окон и с террас открываются медитативные виды на воду и горы. Команда отеля разработала отличные маршруты для исследования региона. Провести утро на индейском рынке, совершить круиз по озеру к знаменитым плавучим деревням на соломенных островах, осмотреть затерянные в горах колониальные храмы — калейдоскоп впечатлений вам обеспечен.

Monasterio, A Belmond Hotel, Куско

ПРЕДОСТАВЛЕНО ПРЕСС-СЛУЖБАМИ

Rio Sagrado, A Belmond Hotel, Sacred Valley

PRIME КОНСЬЕРЖ
Чтобы составить маршрут, обращайтесь к вашему персональному ассистенту PRIME.

Факт. Альпаки бродят по территории отеля **Belmond Rio Sagrado** совершенно свободно, приводя в восторг детей.

ЛИМА

Познакомиться с авторской перуанской кухней

Начать знакомство с новой перуанской кухней можно сразу с Central — ресторана Вирхилио Мартинеса, занимающего четвертое место в списке лучших ресторанов мира и первое — в рейтинге ресторанов Латинской Америки. Стоит отдать должное и ресторану Astrid y Gastón — именно его шефы вместе с правительством Перу лет десять назад запустили мировую моду на перуанскую кухню. При наличии времени стоит пройтись по другим столичным заведениям — Maido, Osso, Mayta, — а затем отправиться в Священную Долину, в ресторан Mil. Путешествие потребует перелета из Лимы в Куско и захватывающего 45-минутного серпантина по горным дорогам на высоту 3500 метров, но ресторан того стоит. Остановиться в Священной Долине стоит в отеле Belmond Rio Sagrado, выстроенном на манер перуанской деревни, где домики каскадом спускаются к реке Урубамба. ›

МАЧУ-ПИКЧУ

Встретить рассвет на Мачу-Пикчу

Встать придется затемно, зато в это утро вы станете первым, кто увидит залитую солнцем гору Уайна-Пикча, которая безмолвным стражем возвышается над городом инков. Прочим туристам в это время доступ на гору будет еще закрыт. Вы же сможете любоваться легендарной древней цитаделью без толп, потягивая мятный андский чай. Гид-историк проводит вас ко входу в Дом Стражников, Солнечным Воротам и Скале Жертвоприношений. Организовать такой незабываемый поход с эксклюзивным доступом к памятникам помогут в отеле Belmond Sanctuary Lodge.

Озеро Титикака

Aria, круизное судно на Амазонке

КУСКО И МАЧУ-ПИКЧУ

Проехать на поезде от Куско до озера Титикака

Роскошный поезд Belmond Andean Explorer, созданный по образу и подобию пуллмановских составов, может доставить своих пассажиров из Куско, столицы инков, в колониальную Арекипу или к берегам озера Титикака. На другом поезде Belmond — Hiram Bingham — можно забраться к Мачу-Пикчу, хотя кто-то предпочитает пройти священной тропой инков пешком. Поездка же занимает три с половиной часа, которые можно провести в одном из двух вагонов-ресторанов или в обзорном вагоне.

ИКИТОС

Отправиться в круиз по Амазонке

Современный корабль с 16 каютами, спроектированный архитектором-новатором Жорди Пучем, отправляется из порта города Икитос и пока что доступен для чартера только целиком — отличный вариант для встречи Нового года в дружеской компании. По Амазонке курсируют также теплоходы Delfin на 22 каюты и Delfin II — на 14; это первые круизные корабли, вошедшие в ассоциацию Relais & Chateaux. На борту — рестораны, спа, спортзал и бассейн. Для пассажиров организуются экскурсии на байдарках и велосипедах, а также рыбалку.

ПРЕДОСТАВЛЕНО ПРЕСС-СЛУЖБАМИ

ОТЕЛИ

ЛИМА

MASTERCARD РЕКОМЕНДУЕТ

Miraflores Park, A Belmond Hotel

Красивый сад, лучшие виды на Тихий океан из бассейна на крыше и идеальный писко-сауэр в баре Belo.

belmond.com

Country Club Lima Hotel

Не похожие друг на друга номера, украшенные произведениями искусства, и доступ в закрытый гольф-клуб практически в центре города.

countryclublimahotel.com

Hotel B

Единственный отель Relais & Châteaux в Лиме в особняке belle époque на берегу океана. Выставки современных художников и фьюжн-ресторан.

hotelb.pe

КУСКО

MASTERCARD РЕКОМЕНДУЕТ

Palacio Nazarenas, A Belmond Hotel

Отель, построенный на фундаменте инков, с колониальными фресками и позолоченной мебелью. В подвале — спа-салон Hypnôze, меню которого отсылает к шаманским традициям.

belmond.com

Monasterio, A Belmond Hotel

Отель в бывшем монастыре. Атмосферный ресторан El Tupay с выступлениями солистов оперы.

belmond.com

Inkaterra La Casona

Колониальное поместье XVI века, одно из первых испанских зданий в Куско. Член Relais & Châteaux.

inkaterra.com

ПАРАКАС

Hotel Paracas, A Luxury Collection Resort

Отличный семейный вариант: океан, пляж, частный причал, открытый бассейн, спа и четыре ресторана.

marriott.com

ПУНО

Titilaka

Лучший отель на озере Титикака — стильный и камерный.

titilaka.pe

Rio Sagrada, A Belmond Hotel

ПАРАКАС

Пролететь на «сессне» над геоглифами

Паракас — приятное место для пляжного отдыха, но не только: это и природный заповедник, и колыбель одноименной археологической культуры. Знаменитые гигантские геоглифы Наска, украшающие горные склоны, — это тоже здесь. Из соседнего с Паракасом аэропорта Писко стартуют миниатюрные самолетики на 8–10 человек, с которых геоглифы предстают в лучшем виде. Также можно отправиться на джип-сафари по пустыне, которое закончится традиционным перуанским пикником с видом на закат.

Факт. Священная Долина инков расположена в 20 километрах от Куско.

Belmond Andean Explorer

ЮАР

→ *Перелет:* Москва – Кейптаун – Москва **от 485 646 р.**

ОТЕЛИ

КЕЙПТАУН

The Silo
Отель с выпуклыми сетчатыми окнами — главный объект современного искусства в Кейптауне. 28 люксов, виды на город и Столовую гору.
theroyalportfolio.com

Mount Nelson, A Belmond Hotel
Колониальное великолепие у подножия Столовой горы: легендарный отель был открыт в начале XX века. Самые модные бранчи в Кейптауне.
belmond.com

MASTERCARD РЕКОМЕНДУЕТ

One & Only Cape Town
Курорт на набережной Виктории и Альберта на 130 номеров. Спа, самое большое в Кейптауне, занимает отдельный остров.
oneandonlyresorts.com

Twelve Apostles
Отель из коллекции LHW будто парит над Атлантическим океаном. 70 номеров и люксов, два пейзажных бассейна, спа и ресторан Azure.
12apostleshotel.com

СТЕЛЛЕНБОК

Delaire Graff Estate
Поместье владельца Graff Diamonds Лоренса Граффа: виллы с террасами и бассейнами на виноградниках.
delaire.co.za

ФРАНШУК

MASTERCARD РЕКОМЕНДУЕТ

Leeu Estates
Поместье с ухоженной территорией, незабываемым видом на горы и коллекцией искусства.
leeucollection.com

ПАРК КРЮГЕР

andBeyond Ngala Tented Camp
Всего девять тентов с современным дизайном на реке Тимбавати.
andbeyond.com

ДУРБАН

The Oyster Box
Отель в престижном пригороде с видом на маяк и атмосферой клуба иностранных корреспондентов.
oysterboxhotel.com

Oasis Bistro в отеле Mount Nelson

Факт. В списке гостей отеля Mount Nelson — **Джон Леннон и Елизавета II.**

Продегустировать южноафриканские вина в Стелленбоке и Франшуке

В винные регионы близ Кейптауна можно съездить на экскурсию — например, на винтажном авто: такие туры предлагает Mount Nelson, A Belmond Hotel. Но гораздо приятнее остановиться на несколько дней в одном из элегантных поместий с видом на виноградники — как правило, к ним прилагают прекрасные гастрономические рестораны. Франшук известен тем, что здесь винные традиции восходят к колонии французских гугенотов, которые перебрались сюда в конце XVII века. А еще тем, что здесь можно отлично покататься на маунтинбайке, провести день в спа или устроить пикник с видом на озеро в поместье Ричарда Брэнсона Mont Rochelle.

Увидеть на сафари африканскую «большую пятерку»

Самый популярный заповедник ЮАР — парк Крюгера: 48 000 гектаров между реками Крокодил и Лимпопо. За три дня здесь можно увидеть всех членов «большой пятерки» — льва, носорога, леопарда, слона, буйвола — и многих других. По бушу в некоторых местах можно передвигаться даже пешком, что дает возможность познакомиться с уникальной природой совсем близко. В парке есть даже гольф-поле, по которому бродят антилопы и жирафы.

ПРЕДОСТАВЛЕНО ПРЕСС-СЛУЖБАМИ ОТЕЛЕЙ И БЮРО ПО ТУРИЗМУ ЮАР

Факт. С набережной Виктории и Альфреда в Кейптауне открывается вид на **Столовую гору.**

Проехать по Садовому пути

Garden Route, Садовый путь — один из самых живописных маршрутов в мире, но к садам он не имеет никакого отношения: по дороге вы будете любоваться пляжами, бухтами и скалами. Маршрут начинается в Кейптауне, в районе бухты Моссел, и тянется до реки Штормов — Стормс-ривер. По дороге можно увидеть резвящихся в океане дельфинов, национальный парк Цицикамма с лесистыми горами и подвесными мостами. Обязательно сделать остановку на широком и пустынном пляже Майоли. Красивейших автомобильных дорог в Южной Африке множество. Среди самых популярных — Дикий берег, который начинается на юге провинции Восточный Кейп, и любимый местными жителями Route 62, который пролегает параллельно Садовому маршруту через винодельческие регионы, чуть в глубине материка.

Пикник с видом на океан, организованный отелем Twelve Apostles

ПРЕДОСТАВЛЕНО ПРЕСС-СЛУЖБАМИ ОТЕЛЕЙ И БЮРО ПО ТУРИЗМУ ЮАР

Oyster Box, Дурбан

Увидеть каньон реки Блайд

Река Блайд протекает в живописном каньоне, который производит впечатление и снизу, с воды, и сверху, со скал. Здесь же расположена гора Три Рондавеля, круглые вершины которой напоминают традиционные жилища народов банту. Вокруг каньона пролегает еще один знаменитый автомобильный маршрут — Панорамный путь: он начинается от перевала Лонг-Том и тянется до провинции Мпуланга. Дорога невероятно красива: поросшие лесом горы, водопады, а вокруг парят орлы.

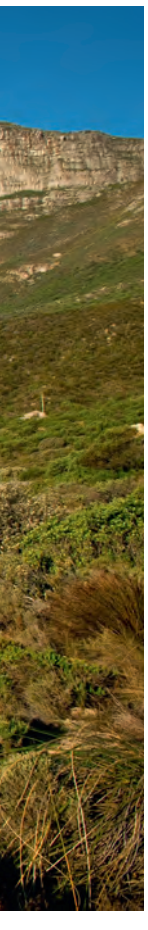

Phinda Private Game Reserve в провинции Квазулу-Натал

PRIME КОНСЬЕРЖ
Чтобы составить маршрут, обращайтесь к вашему персональному ассистенту PRIME.

Полетать на воздушном шаре над Драконовыми горами

Провинция Квазулу-Натал на востоке страны с центром в Дурбане знаменита разнообразными пейзажами — от почти английских зеленых холмов до драматических каньонов. Полеты на воздушном шаре обычно проходят по кромке массива Дракенсберг, он же Драконовы горы: с воздуха можно увидеть гору Замок Великана и долину Камберг. Крупнейший город провинции Дурбан — яркий мегаполис с индийскими рынками, интересными музеями и ботаническим садом, населенным тропическими птицами. Неподалеку расположены болота Исимангализо с центром в бухте Святой Лючии — один из интереснейших заповедников страны, где можно понаблюдать за животными не только сухопутными, но и водными. К Исимангализо примыкается частный заповедник — Phinda Private Game Reserve, где слоны приходят прямо к бассейну вашего лоджа. PT

Частный заповедник Ol Jogi

КЕНИЯ

→ *Перелет:* Москва – Найроби – Москва **от 249 964 р.**

Сосчитать членов «большой пятерки» в Масаи-Мара

Самый знаменитый заповедник Кении Масаи-Мара славится большими кошками, но вообще здесь водятся все представители «большой пятерки» — лев, слон, буйвол, черный носорог и леопард. Кроме млекопитающих в заповеднике обитает более пятисот видов птиц, раскрашенных природой во все цвета радуги. На территории заповедника около 20 люксовых лоджей на любой вкус, так что здесь можно с комфортом провести два-три дня.

Увидеть носорогов в заповеднике Солио

Солио — самая большая в Африке резервация эксклюзивно для носорогов, отмеченная международными наградами за программу разведения этих удивительных гигантов. Также здесь можно увидеть львов, гепардов, большие стада буйволов, зебр, жирафов и ориксов. Сафари в резервации разрешены только для гостей лоджей, так что здесь можно почувствовать потрясающее единение с природой.

ПРЕДОСТАВЛЕНО ПРЕСС-СЛУЖБАМИ

Alfajiri Villas

Angama Mara

ОКСАНА БОНДАРЕНКО

О GIRAFFE MANOR

Расслабиться на вилле у океана

Новый год можно встретить на одной из эксклюзивных вилл Alfajiri на лучшем пляже Кении — Диани-Бич. Здесь можно не только расслабляться у бассейна с видом на Индийский океан, но и нырять с маской, кататься вдоль пляжа на верблюдах и заниматься кайт-серфингом. А еще — съездить в один из близлежащих центров дикой природы, чтобы познакомиться с обезьянами-колобусами и очаровательными галаго.

Покормить жирафов завтраком в Giraffe Manor

Giraffe Manor — это бывшая вилла Ротшильда, которую превратили в такой жираф-отель. Туда крайне сложно попасть, его нужно бронировать едва ли не за несколько лет. Во-первых, у них всего двенадцать номеров, а во-вторых, все очень строго с количеством гостей: если ты забронировал четырехместный номер, но заявил, что вас будет трое, то не сможешь привезти четвертого человека — они его не поселят. Поскольку вокруг животные, в отеле серьезная система страховки. Зато это незабываемо! Жирафы дважды в день — утром и в пять часов пополудни — приходят к отелю, и их можно кормить, гладить, обниматься с ними. Взрослые и дети в полном восторге. Причем общаться с жирафами можно прямо из комнаты на втором этаже — они же высокие. Моя дочь Мия была совершенно счастлива, как в басне говорится, «в зобу дыханье сперло».

Отдохнуть в собственном заповеднике

Заповедник Ol Jogi когда-то принадлежал французскому миллиардеру и арт-дилеру Алеку Вильденштейну. Территория и сейчас находится в частном владении, а все доходы от туризма направляются на работу с животными и образовательные проекты для местных жителей, в частности, для девочек. Посреди заповедника построен особняк, немного напоминающий штаб-квартиру какого-нибудь бондовского злодея с хорошим вкусом, сдается только целиком. Как и весь заповедник: можно быть уверенным, что на территории, кроме вас и сотрудников, не будет больше никого.

Пролететь на самолете над Килиманджаро

Национальный парк Амбосели расположен у подножия горы Килиманджаро, самой высокой вершины Африки, которую из Кении видно даже лучше, чем из Танзании. Помимо этого парк знаменит романтическими пейзажами с акациями и зелеными лугами — климат здесь более влажный и мягкий, чем в других частях страны, — а также тем, что по его просторам бродит огромное количество слонов. Лучший способ увидеть парк целиком — пролететь над ним и над Килиманджаро на легком самолете, стартовав на рассвете, пока гора окрашена розовыми лучами восходящего солнца. Самолет пролетит над Кибо — самым высоким пиком Килиманджаро, над второй по высоте горой Мавензи и над загадочным плато Шира с каменными башнями. На обратном пути, возможно, повезет увидеть слонов с небольшой высоты. После приземления пассажиров ждет завтрак с шампанским прямо в саванне.

PRIME КОНСЬЕРЖ
Чтобы составить маршрут, обращайтесь к вашему персональному ассистенту PRIME.

ОТЕЛИ

МАСАИ-МАРА

Mara Bushtops Camp
Тенты с огромными террасами расположены на территории частного заповедника, части Масаи-Мара: сафари проводятся эксклюзивно для гостей лоджа, так что толп можно не опасаться.
bushtopscamps.com

MASTERCARD РЕКОМЕНДУЕТ

Mahali Mzuri
Всего 12 тентов футуристического вида на территории частного центра консервации Оларе Мотороги. Потрясающие виды на буш открываются даже из ванных комнат.
virginlimitededition.com

Angama Mara
Лодж на 15 тентов с собственной посадочной полосой и мобильным сафари-лагерем стоит высоко над Великой Рифтовой долиной — виды эпические. Интерьеры оценят любители современного дизайна.
angama.com

АМБОСЕЛИ

MASTERCARD РЕКОМЕНДУЕТ

TAWI Lodge
Лодж, окруженный раскидистыми акациями, по атмосфере напоминает лагеря первых исследователей Африки из числа европейских аристократов.
tawilodge.com

Elewana Collection Tortillis Camp
Лучший вариант размещения — просторный Private House с двумя спальнями и уютной террасой с видом на Килиманджаро.
elewanacollection.com

ДИАНИ-БИЧ

Sands at Nomad
Пляжный бутик-отель с пышным садом. Команда с удовольствием организует ужин при свечах на пляже, круиз на лодке доу и экскурсии в заповедники.
thesandsatnomad.com

Alfajiri
Три больших виллы на пляже разной конфигурации — но все с бассейнами, большими территориями и видами на Индийский океан.
alfajirivillas.com

PT

ПРЕДОСТАВЛЕНО ПРЕСС-СЛУЖБАМИ

Симми Пэй,
вице-президент
THE OZEN COLLECTION

Royal Reserve, OZEN RESERVE BOLIFUSHI

...о беззаботном отдыхе на Мальдивских островах и планах бренда

Мальдивы сегодня очень популярное направление для отдыха. Какой уникальный опыт можно получить в ваших отелях?
Для обоих наших курортов — OZEN RESERVE BOLIFUSHI и OZEN LIFE MAADHOO — разработаны специальные планы обслуживания. Они позволяют наслаждаться отдыхом и ни в чем себе не отказывать — будь то первый и второй завтрак, шампанское в любое время суток, изысканные ужины a la carte, спа-процедуры или дайвинг. Не нужно подписывать чеки, считать, сколько вы съели или выпили, можно просто наслаждаться солнцем и океаном. И на островах ждут интересные опции, например, подводный ресторан M6m на глубине шесть метров.

Какой гастрономический выбор есть у гостей?
Если вы остановились в OZEN LIFE MAADHOO — это уже упомянутый ресторан M6m, The Traditions, разделенный на две части, с китайской и ланкийской кухнями, главный ресторан The Palms, бар R.A.W, открытый на ланч, с великолепными суши и сашими. Между нашими курортами всего 20 минут на скоростной яхте, что позволяет получить больше впечатлений. На Bolifushi, конечно, хотя бы один ужин нужно провести в гастрономическом ресторане ORIGIN.

Чем курорты различаются по настроению?
OZEN LIFE MAADHOO — уютный, рассчитанный на молодую аудиторию. OZEN RESERVE BOLIFUSHI — это про приватность и пространство. На острове четыре категории вилл, включая роскошную резиденцию Royal Reserve площадью 3000 м², где каждому гостю предоставляются услуги личного дворецкого. И еще здесь есть такие необычные варианты размещения, как виллы Private Ocean Reserve с водной горкой: можно окунуться в воду лагуны прямо с верхних этажей.

Факты о королевской резиденции Royal Reserve

- **3 000 м²** — общая площадь территории
- **530 м²** занимает главная вилла, 240 м² и 195 м² — гостевые
- **1 бассейн,** собственный пляж, ресторан, спа-центр и причал для яхт

Ваш личный must try на островах?
Конечно, поход в спа-центр! В процедурах используется органическая косметика собственного производства ELE NA – ее название расшифровывается как Elements of Nature. И в целом на курортах активно развивается велнес-направление. Всем интересующимся я рекомендую в ноябре попасть на программу к Доминго-су Фольгадо, известному специалисту по оздоровлению, который прилетит в OZEN RESERVE BOLIFUSHI. Там будет все, от акупунктуры и массажа гуаша до консультаций по энергетическому исцелению. А еще моя обязательная программа — теннис в OZEN LIFE MAADHOO на потрясающем корте с видом на океан.

Расскажите про ближайшие планы по развитию.
Бренд начинает расширяться. В ближайшие два года мы ожидаем открытие отелей на южном побережье Шри-Ланки, в Индии, Бутане и Непале. Какой из них станет первым, пока сказать сложно, возможно, Индия. В основе концепции — беззаботный отдых гостей. Этот подход успешен, и он основа нашего бизнеса. PT

ПРЕДОСТАВЛЕНО ПРЕСС-СЛУЖБОЙ

Le Jacques Cartier

КРУИЗЫ

Путешествие по воде гарантирует не только постоянную смену декораций и впечатлений, но и возможность посмотреть на давно знакомый мир под новым углом.

Факт. Исследовательский лайнер **Le Jacques Cartier** был назван в честь французского мореплавателя Жака Картье. Оснащение позволяет ему выполнять круизы по всему миру, при этом не принося вреда окружающей среде.

PRIME КОНСЬЕРЖ
Для бронирования обращайтесь к вашему личному ассистенту PRIME.

ПРЕДОСТАВЛЕНО ПРЕСС-СЛУЖБАМИ. NICK FEWINGS@UNSPLASH

→ *Перелет:* Москва – Маскат **от 115 900 р.**, Дубай — Москва **от 92 900 р.**

«Сокровища Персидского залива»

Круиз между Оманским и Персидским заливами познакомит с исламской культурой, ее историей и современностью. Во время остановки в Фуджейре можно отправиться в Хаджарские горы, которые вплотную подступают к побережью, образуя замысловатые ущелья, увидеть форт и мечеть Аль-Бидья, старейшую в Объединенных Арабских Эмиратах. Перед тем, как оказаться в Дохе, лайнер бросит якорь в Хасабе, которую называют «воротами» величественных фьордов Аравии — их лучше всего исследовать на лодках доу. В столице Катара путешественников ждут небоскребы, разноцветный базар Вакиф, в котором бьется сердце старого города, музей искусства с одной из самых полных коллекций исламских артефактов в мире. Следующая остановка запланирована в заповеднике на острове Сир-Бани-Яс, который легендарный шейх Заид заселил африканскими животными и превратил в сафари-парк. На седьмой день Le Jacques Cartier прибудет в Абу-Даби; в планах — посещение Лувра и Мечети шейха Заида. И, наконец, Дубай, увлекательный и футуристический, в котором стоит задержаться до начала следующего года.

Маршрут: Маскат (Оман) → Фуджейра (ОАЭ) → Хасаб (Оман) → Доха (Катар) → Остров Сир-Бани-Яс (ОАЭ) → Абу-Даби (ОАЭ) → Дубай (ОАЭ)

ДАТЫ: 20–28 ДЕКАБРЯ

ЛАЙНЕР LE JACQUES CARTIER

- *Длина:* 131 м
- *Построен:* 2020 г.
- *Круизная скорость:* 12,5 узлов
- *Экипаж:* 118 человек
- *Максимальное количество гостей:* 184 человека
- *Палубы:* 7
- *Каюты:* 92
- *Стоимость:* от €4 290 за персону

ИДЕИ НОВОГОДНИХ ПУТЕШЕСТВИЙ

Круизы по Нилу: Slow Journey

Если ехать по шоссе, то поездка из Луксора в Асуан — это всего три часа; по реке же путь может занять шесть дней — весьма приятных. Энрике Кансино, совладелец компании Nour El Nil, — страстный поклонник медленных путешествий. Он верит — и совершенно справедливо, — что время является ключом к постижению настоящей речной жизни. Флот Nour El Nil состоит из шести дахабий; это лодки, внешне похожие на баржи, которые приводятся в движение исключительно теплыми нильскими ветрами в отличие от большинства «ложных» современных дахабий с мотором. Такие же дахабии ходили по Нилу на протяжении тысячелетий. На маршруте — завораживающие древнеегипетские памятники, например, храм Хнума, расположенный под землей на глубине десяти метров, крепость в Эль-Кабе, храм Исиды на острове Фила в Асуане. Также гости смогут совершить прогулку по пустыне, побывать в музее крокодилов и попробовать национальную египетскую кухню — на борту подают совершенно изумительные блюда.

→ *Перелет:* Москва — Луксор — Москва **от 204 000 р.**

Маршрут: Исна → Эль-Каб → Гебель → Эдфу → Гебель-эс-Сильсила → Ком-Омбо → Асуан

РАСПИСАНИЕ: Круизы стартуют каждый понедельник из города Исна в 50 км от Луксора и заканчиваются в субботу утром в Асуане.

Факт. Во время плавания запланированы **остановки в редко посещаемых местах,** недоступных для круизных лайнеров.

ПРЕДОСТАВЛЕНО ПРЕСС-СЛУЖБАМИ

Meroe

Adelaïde

ДАХАБИЯ ADELAÏDE

- *Длина:* 57 м
- *Построена:* 2019 г.
- *Экипаж:* 15 человек
- *Максимальное количество гостей:* 24 человека
- *Каюты:* 10 номеров и два панорамных люкса
- *Стоимость:* от € 2 250 за персону

КОЛЛЕКЦИЯ NOUR EL NIL

Все шесть дахабий Nour El Nil оформлены в едином стиле, одинаково комфортны и различаются только размерами: самая маленькая во флоте — 37-метровый парусник Assouan, самая большая — 57-метровый Adelaïde. Можно забронировать каюту, разделив лодку с другими гостями, или арендовать дахабию целиком, отправившись в приватное приключение со своей компанией.

Все лодки Nour El Nil — это новые суда. Опытный моряк и судостроитель Мемдуха Сайеда Халифа— построил их по старым арабским чертежам и технологиям, лишь немного изменив конструкцию. Были добавлены ванные комнаты и расширены верхние палубы для максимального удобства гостей. На каждой дахабии разное количество стандартных номеров и по два панорамных люкса, просторных и с большими окнами, для наблюдения за жизнью на Ниле прямо из кровати. PT

Beach GUIDE

ПЯТЬ БЕСПРОИГРЫШНЫХ И ОТКРЫТЫХ ПЛЯЖНЫХ НАПРАВЛЕНИЙ ДЛЯ ТЕХ, КТО МЕЧТАЕТ ПРОДЛИТЬ ЛЕТО. PRIME TRAVELLER СОВЕТУЕТ, ЧЕМ ТАМ ЗАНЯТЬСЯ ПОМИМО СОБСТВЕННО ПЛЯЖНОГО ОТДЫХА

Six Senses Zil Pasyon, Сейшельские острова

ПРЕДОСТАВЛЕНО ПРЕСС-СЛУЖБАМИ

Все пляжные
направления сезона
2021/22 — на prime.travel

Waldorf Astoria Maldives Ithaafushi

t
ВОДЫ/
ВОЗДУХА
В ДЕКАБРЕ:
+28/+30°С

МАЛЬДИВСКИЕ ОСТРОВА: романтика и спа

Вокруг – ни души, до внешнего мира сотни километров... Мальдивы выбирают для образцового уединенного отдыха уже целых полвека. В следующем году как раз исполнится 50 лет с начала расцвета туристической индустрии в стране.

The St. Regis Maldives Vommuli Resort

ПРЕДОСТАВЛЕНО ПРЕСС-СЛУЖБАМИ

Все лучшие отели на Мальдивах — на prime.travel

→ *Перелет:* Москва – Мале – Москва **от 411 800 р.**

Факт. Выращивать кораллы, выхаживать черепах — на Мальдивах гости активно **вовлекаются в эко-инициативы.**

Круизы

Путешествие по атоллам, возможно, покажется не таким интересным с точки зрения ландшафта — все острова плоские и похожи один на другой, но лучшее место для дайвинга и снорклинга найти сложно. Подводный мир Мальдив — это параллельная вселенная. Здесь доступно все: от приятных подводных прогулок среди коралловых рифов и разноцветных рыбок до авантюрных погружений — например, на дайв-споте Panettone в районе атолла Ари, куда из-за сильных течений отправляются только опытные дайверы.

Wellness

На Мальдивские острова регулярно приезжают велнес- эксперты с мировым именем и безупречной репутацией, предлагая гостям комплексные оздоровительные программы: сеансы акупунктуры, занятия йогой и пилатесом, дыхательные практики и правильное питание. Более того, появляются целые ретриты, дающие полную перезагрузку организма. 15 ноября на острове Будуфуши ожидается открытие курорта JOALI BEING, в основе философии которого — баланс сознания, жизненной энергии, состояния кожи и микробиома. Формулу вывели при участии профессора Оксфордского университета Джерри Бодекера — исследователя традиционной и интегративной медицины.

Серфинг

Первым коралловые острова открыл австралийский серфер Тони Хайд со своей командой. В 1970-х годах по пути из Шри-Ланки его судно потерпело крушение у берегов архипелага; в результате он остался здесь жить и основал свою школу серфинга. Мальдивы — настоящая мекка для тех, кто уверенно стоит на доске. Можно арендовать яхту и отправиться по атоллам в поисках идеальной волны: они, к слову, здесь длинные и правильные. А вот осваивать серфинг с нуля на Мальдивах не рекомендуется, так как все споты расположены на рифах. PT

JOALI BEING

PRIME ВЫБОР

ОТЕЛИ

Waldorf Astoria Maldives Ithaafushi
Множество категорий вилл, включая возможность проживать на отдельном острове, одиннадцать ресторанов, обновленный спа-комплекс. Главная изюминка последнего — открытый бассейн, разбитый на несколько массажных зон.
waldorfastoria3.hilton.com

MASTERCARD РЕКОМЕНДУЕТ

One&Only Reethi Rah
Классика Мальдивских островов — безупречный сервис, виллы на воде и на суше, отличное спа и разнообразная гастрономическая коллекция. Недавно курорт анонсировал совместный проект с рестораном Botanica и шеф-поваром Мэттью Кенни, популяризатором сыроедческой кухни.
oneandonlyresorts.com

Cheval Blanc Randheli
Впечатляющий размах и нескромная роскошь: спа-центр Guerlain занимает отдельный остров, как и вилла Cheval Blanc Randheli Private Island с частным причалом. Программа развлечений полна сюрпризов: например, до 17 ноября гости могут сыграть партию в теннис с Юргеном Мельцером.
chevalblanc.com

Conrad Maldives Rangali Island
Двенадцать ресторанов, прекрасный винный бар, два спа-центра. Здесь расположена первая в мире подводная резиденция — MURAKA — с главной спальней на глубине более пяти метров.
conradmaldives.com

Four Seasons Resort Maldives at Landaa Giraavaru
Отдых на Мальдивах в стиле Four Seasons — это внимание к деталям, от проживания до водных и «земных» вариантов досуга. На курорте реализован один из самых успешных в мире проектов по восстановлению коралловых рифов.
fourseasons.com

MASTERCARD РЕКОМЕНДУЕТ

Velaa Private Island
Стильные дизайнерские виллы и резиденции, одну из которых оформляла знаменитая испанка Патрисия Уркиола. Среди главных «фишек» — ресторан японской кухни Tavaru в необычном футуристическом здании и академия гольфа, большая редкость на островах.
velaaprivateisland.com

Milaidhoo Island Maldives
Бутик-курорт «для своих». Есть хороший ресторан современной мальдивской кухни Ba'theli — пожалуй, единственное место в мире с высокой кухней, которое поощряет гостей приходить босиком.
milaidhoo.com

ÀNI Sri Lanka

t
ВОДЫ/
ВОЗДУХА
В ДЕКАБРЕ:
+27/+29°С

ШРИ-ЛАНКА:
чай и буддийские древности

Просторные пляжи с золотым песком, густые джунгли, буддистские храмы, пряная кухня, изумрудные чайные плантации – все это объединяет в себе Шри-Ланка.

→ *Перелет:* Москва — Коломбо — Москва **от 212 000 р.**

Исторические памятники

Золотой храм Дамбулла, высеченный прямо в 300-метровой скале, долина Канди и ее Дала-да-Малигава, порт Коломбо, священная гора Пик Адама, доступная для восхождений, королевский ботанический сад Перадения, плотина Виктории, плато Сигирия, город Анурадхапура — бывшая столица древнего сингальского государства с многочисленными статуями, ступами, дворцами и искусственными водоемами — это далеко не полный список исторических и культурных достопримечательностей острова, которые должен увидеть в своей жизни любой, кто любит буддийские древности в окружении буйной тропической природы.

Сафари

Шри-Ланка прямо-таки изобилует национальными парками — всего на территории этого небольшого островного государства насчитывается семнадцать охраняемых зон. По разнообразию животного мира ланкийские сафари не уступают африканским: здесь можно встретить слонов, цейлонских леопардов, буйволов, малайских пальмовых циветт, удодов и безумное количество зеленых индийских попугаев. В числе самых популярных — парк Гал-Оя в восточной части острова в трех часах езды на машине от Коломбо, а также Яла — на юге страны, неподалеку от одного из самых живописных пляжей Шри-Ланки.

Серфинг

Тем, кто недавно встал на волну или только собирается это сделать, подойдет юго-западное побережье острова с бухтами, сглаживающими бурные океанические волны, а опытным спортсменам — восточное, с серьезными волнами и рифами. Хотя бывалые серферы отмечают, что катание на Шри-Ланке в целом не слишком экстремальное — идеальное для первого раза.

ПРЕДОСТАВЛЕНО ПРЕСС-СЛУЖБАМИ

Все лучшие отели на Шри-Ланке — на prime.travel

Чайные плантации

Одно из главных богатств бывшего Цейлона — конечно, чайные плантации, которые занимают огромные пространства и напоминают бескрайнее море. Располагаются они высоко в горах, поэтому дорога к ним извилиста и прекрасна, а пешие и велосипедные прогулки по самим плантациям сродни медитации — здесь и цвет, и запахи, и звуки. На фабриках любезно предложат попробовать местный чай и расскажут о процессе его производства. PT

Anantara Peace Haven Tangalle Resort

PRIME ВЫБОР

ОТЕЛИ

MASTERCARD РЕКОМЕНДУЕТ

Anantara Peace Haven Tangalle Resort

Номера и виллы с бассейном, аюрведические процедуры в спа-центре Anantara, включая фирменный энергетический массаж, ужин в потрясающем месте на уступе скалы с личным шеф-поваром и по индивидуальному меню.

anantara.com

Cape Weligama – Relais & Châteaux

Элегантные виллы и резиденции Cape Weligama были спроектированы тайским архитектором Леком Буннагом. К услугам гостей — панорамный бассейн в форме полумесяца и ресторан, из которого так приятно любоваться закатами Велигамы.

resplendentceylon.com

MASTERCARD РЕКОМЕНДУЕТ

Taj Bentota Resort & Spa, Sri Lanka

Особого упоминания стоит спа-центр. Рекомендуется индийский массаж головы Чампи и визит в римскую баню. Гастрономическая часть не отстает от велнеса: в отеле есть хороший ресторан китайской кухни.

tajhotels.com

Amanwella

Номерной фонд Amanwella состоит исключительно из люксов с видом на океан или на тропический сад. Каждый из них — с частной территорией и небольшим бассейном.

aman.com

ÀNI Sri Lanka

Курорт из двух вилл с пятнадцатью люксами работает по принципу «все включено», но на самом высоком уровне. Для души — павильон для йоги, теннисный корт и спа-комплекс. Основатель ÀNI Sri Lanka Тим Рейнольдс, в прошлом владелец компании Jane Street Capital, ставит во главу угла персональный подход к гостям — от меню до музыки.

aniprivateresorts.com

t
ВОДЫ/
ВОЗДУХА
В ДЕКАБРЕ:
+28/+30°C

Six Senses Zil Pasyon

СЕЙШЕЛЬСКИЕ ОСТРОВА:

велосипед и кокосы

→ *Перелет:* Москва – Маэ – Москва **от 486 600 р.**

На протяжении тысячелетий Сейшелы оставались затерянным и никому не известным миром, благодаря чему на архипелаге сохранилось множество эндемичных видов растений и птиц – от легендарных кокосовых пальм коко-де-мер до черных попугаев. Атмосфера тропического рая здесь щедро приправлена ощущением волшебства и романтики.

Fregate Island

North Island

Фауна и флора

Гигантские черепахи, по размерам уступающие только своим галапагосским собратьям, — своего рода символ Сейшел. Их вес доходит до 250 кг, а диаметр панциря — до 120 см. Крупнейшая популяция обитает на острове Кюрьез. Черепахи очень дружелюбные и охотно идут на контакт с людьми. Для знакомства с разнообразной фауной и флорой также рекомендуется остров Праслен и его национальный парк Валле-де-Мэ , включенный в список Всемирного Наследия ЮНЕСКО.

Виктория

Столица архипелага — колоритный, уютный, компактный и зеленый город с любопытной Часовой башней — копией вестминстерского Литтл-Бена, красивыми зданиями колониальных времен, шумным рынком сэра Селвина Кларка , на котором продаются овощи, фрукты, специи и украшения.

Велопрогулки

Поездка на Сейшельские острова — хороший повод подружиться с велосипедом. На нем вы совершите множество интересных экскурсий. К примеру, можно объехать парк Юньон-Истэйт на острове Ла-Диг и посетить места, где Франсуа Летерье снимал эпизоды фильма «Прощай, Эммануэль».

Лучшие отели на Сейшелах — на prime.travel

PRIME ВЫБОР

ОТЕЛИ

Four Seasons Resort Seychelles
Номера, люксы и частные резиденции, построенные на холмах с видом на бухту Птит-Анс. В период рождественских праздников курорт открывает поп-ап рестораны на пляже и предлагает сезонные спа-процедуры в центре Le Syel.
fourseasons.com

Four Seasons Resort Seychelles at Desroches Island
Второй курорт сети Four Seasons на Сейшелах и единственный, расположенный на отдаленном коралловом острове Дерош. 14-километровый пляж, идеальные условия для дайвинга, черепаший заповедник и собственная взлетная полоса.
fourseasons.com

North Island
Камерный North Island состоит всего из 11 вилл, по стилю напоминающих африканские лоджи. За кухню в ресторанах отвечает мишленовский шеф-повар Акира Бэк.
north-island.com

MASTERCARD РЕКОМЕНДУЕТ

Six Senses Zil Pasyon
Курорт на острове Фелипсите, по соседству с Праслином и Ла-Дигом. Лучший вариант размещения — резиденция с четырьмя спальнями, большой террасой у бассейна, винным погребом и коллекцией современного искусства.
sixsenses.com

Anantara Maia Seychelles
Размещение — на одной из 30 элегантных вилл авторства Билла Бенсли с услугами личного дворецкого. На курорте доступен пакет услуг Beyond All Inclusive: возможность познакомиться с пятью ресторанами в удобное время.
anantara.com

MASTERCARD РЕКОМЕНДУЕТ

Fregate Island
Роскошные виллы, частная гавань, спа-центр Rock Spa на вершине скалы, старинная часовня —последняя пригодится тем, кто выбирает место для свадебной церемонии.
fregate.com

РАЗВЛЕЧЕНИЯ НА ВОДЕ

Сплав на каяках

Исследуйте самые красивые бухты и животный мир в прозрачных бирюзовых водах без вреда для природы — в последние годы каякинг получил огромную популярность, прежде всего за счет своей экологичности.

Прогулка на катамаране

Непродолжительные круизы понравятся даже тем, кто плохо переносит морские путешествия. Так, курорт Raffles Seychelles предлагает 8-часовую поездку на катамаране с встречей заката на пляже Ансе Лацио.

Экспедиция на лайнере

Для того чтобы получить серьезный исследовательский опыт, необходимо выделить на путешествие минимум неделю. С 29 декабря по 10 января можно отправиться в тропическую экспедицию «Секреты Сейшельских островов» на мега-яхте Le Bougainville. PT

Le Bougainville

Fregate Island

Факт. Сейшельские виллы обычно **упрятаны между скал и лесов** — создается впечатление, что ты живешь в гуще джунглей.

ПРЕДОСТАВЛЕНО ПРЕСС-СЛУЖБАМИ

СПЕЦИАЛЬНОЕ ПРЕДЛОЖЕНИЕ

FOUR SEASONS RESORTS SEYCHELLES

С открытием границ и возобновлением регулярного авиасообщения с Сейшельскими островами курорты Four Seasons дарят две бесплатные ночи на вилле с садом в Four Seasons Resort Seychelles при бронировании от семи ночей проживания на курорте Four Seasons Resort Seychelles at Desroches Island.

Виллы Four Seasons Resort Seychelles, расположенного на главном острове архипелага Маэ, раскинулись среди пышной зелени на берегу бухты Птит-Анс. Идеально дополняя холмистые пейзажи Four Seasons Resort Seychelles, курорт Four Seasons Resort Seychelles at Desroches Island разместился на плоском коралловом острове в 230 километрах к юго-западу от Амирантских островов, известных красотой своей дикой природы, одними из лучших в мире мест для дайвинга и рыбалки.

Предложение Twice the Paradise позволяет использовать бесплатные ночи совместно или разбить их, чтобы упростить стыковку международных рейсов.

fourseasons.com

ПРЕДОСТАВЛЕНО ПРЕСС-СЛУЖБОЙ

Royal Palm Beachcomber Luxury

Остров по периметру почти полностью закрыт непрерывной лентой коралловых рифов, надежно защищающих его от штормовых волн, океанических течений и морских хищников. Так что плавать в местных водах – одно удовольствие.

t ВОДЫ/ ВОЗДУХА В ДЕКАБРЕ: +27°/+30°C

МАВРИКИЙ: рыбалка и заповедники

Tamarina Golf Course

Гольф

История гольфа на острове насчитывает более 100 лет: первое 18-луночное поле Gymkana было создано двумя энергичными английскими джентльменами. Особенности ландшафта и искусно расставленные преграды заставляют игроков использовать все свои знания, а панорамные виды на горы и океан делают впечатления от игры особенно яркими. За последние годы на Маврикии была создана вся необходимая инфраструктура для комфортной игры: остров располагает гольф-клубами мирового уровня с уникальными техническими особенностями, а среди проектировщиков — звезды вроде Эрни Элса и Бернарда Лангера.

Треккинг и хайкинг

Маврикий имеет вулканическое происхождение, поэтому недостатка в горных вершинах здесь нет. Если хочется эффектных видов с большой высоты, отправляйтесь на покорение горы Ле-Морн-Брабан: четыре часа эстетического удовольствия, свежего воздуха и физической нагрузки обеспечены. Для тех, кому ближе треккинг, на Маврикии есть шикарные национальные парки. Интересные маршруты любой протяженности можно найти, например, в парке «Ущелье Черной реки». По дороге — эффектные водопады, каньоны, реки, эндемичная флора и фауна.

ПРЕДОСТАВЛЕНО ПРЕСС-СЛУЖБАМИ

Maradiva Villas Resort & Spa

Водный спорт

Чем ближе к югу острова, тем экстремальнее становится спорт, так как эта часть Маврикия наименее защищена от ветров. И если «пляжные» туристы предпочитают север Маврикия, то юг — а конкретнее Ле-Морн — давно облюбовали поклонники серфинга, кайтсерфинга и виндсерфинга, требующего определенного соотношения направления ветра и волн.

Рыбалка

Шанс поймать крупную рыбу у берегов Маврикия есть не только у опытных рыбаков, но у начинающих. Самым подходящим периодом считается сезон с ноября по апрель: в это время рыба максимально близко подходит к барьерному рифу, окружающему остров. На Маврикии ловят тунца, дорадо, барракуду, рыбу парусник, каранкса и голубого марлина — крупного океанического хищника, который гордо носит имя первоклассного трофея. PT

Факт. Отели Royal Palm Beachcomber Luxury и Maradiva Villas Resort & Spa входят в ассоциацию **The Leading Hotels of The World**.

→ *Перелет:* Москва – Маврикий – Москва
от 373 750 р.

Все лучшие отели на Маврикии — на prime.travel

PRIME ВЫБОР

ОТЕЛИ

MASTERCARD РЕКОМЕНДУЕТ

One & Only Le Saint Géran
На зимний сезон One & Only Le Saint Géran приготовил большую развлекательную программу — от дегустаций рома до экскурсий на собственном вертолете курорта. Из важных гастрономических новостей — обновление паназиатского меню в Tapasake и открытие ресторана La Badamier.
oneandonlyresorts.com

The Oberoi Beach Resort, Mauritius
Отель расположен на нетронутом белом пляже в природном морском парке Тертл-Бей. Большой номерной фонд включает виллы разных категорий с бассейнами и частными садами.
oberoihotels.com

MASTERCARD РЕКОМЕНДУЕТ

Royal Palm Beachcomber Luxury
На территории отеля правит гастрономический бал французский шеф-повар Кристиан Нее, посвятивший ресторанному бизнесу более 30 лет. Гостей приятно удивят рестораны La Goélette, La Brezza и Le Bar Plage, а винный погреб отеля — настоящее произведение искусства.
beachcomber-hotels.com

20 Degrés Sud - Relais & Châteaux
Бутик-отель на 36 номеров рекомендуется для взрослых и не принимает детей младше 12 лет. Есть возможность игры в гольф на нескольких поблизости расположенных полях — к примеру, до Mont Choisy Le Golf всего пять километров.
20degressud.net

Shanti Maurice Resort & Spa
Сюда приезжают на детокс с аюрведическими процедурами, практикой йоги и здоровым питанием. Доктор Прагья Мишра поможет составить программу на время пребывания в отеле.
shantimaurice.com

Maradiva Villas Resort & Spa
Курорт предлагает размещение исключительно на виллах четырех разных категорий. Самые просторные — Presidential Suite Pool Villas площадью 345 м².
maradiva.com

Constance Belle Mare Plage Mauritius
Двухкилометровый пляж в защищенной от ветров бухте на восточном побережье, семь ресторанов и шесть баров, гольф-клуб из числа лучших в регионе. Самый роскошный вариант размещения — Presidential Villa площадью 852 м² с пятью спальнями, на которой можно почувствовать себя настоящими хозяевами острова.
constancehotels.com

ДУБАЙ: архитектура и гастрономия

t ВОДЫ/ВОЗДУХА В ДЕКАБРЕ: +24/+26°С

Факт. На **Expo-2020** впервые в истории у каждой страны-участницы есть свой отдельный павильон.

Отели всех мировых цепочек, рестораны звездных шефов, лыжный склон и даже пингвины – в Дубае есть все. И даже если в разгар зимы вода покажется холодной для купания, ее для вас подогреют.

One & Only Royal Mirage

ПРЕДОСТАВЛЕНО ПРЕСС-СЛУЖБАМИ. SAJ SHAFIQUE@UNSPLASH

→ *Перелет:* Москва – Дубай – Москва **от 209 300 р.**

Ресторан Zest в One & Only The Palm

Факт. В Дубае 11 ресторанов **шефов с мишленовскими звездами** и без счета ресторанов просто с едой мирового уровня.

Больше отелей — на платформе prime.travel

Экспо-2020

Территория Всемирной выставки, которая впервые в истории проходит на Ближнем Востоке, — это целый новый квартал размером с небольшой город, в который ведет отдельная ветка метро. Чтобы осмотреть все павильоны, сюда придется приехать несколько раз. Всем, кто интересуется архитектурой, дизайном, технологиями и будущим в целом, здесь будет интересно.

Гастрономия

Гастрономический Дубай давно стал отдельной целью путешествий: от хипстерских кафе до неспешных ужинов от Санти Сантамарии, Янника Аллено, Нобу Мацухисы, Хайнца Бека. Среди последних гастрономических новостей — появление первого в ОАЭ ресторана бренда Sushisamba. Он откроется в ноябре на 51 этаже небоскреба The Palm Tower. В меню будут и хрустящий гребешок хоккайдо, и японские пельмени гёдза, а также авторский ролл Sushisamba — SambaDubai roll с лобстером, манго, авокадо и медовым трюфелем аджи.

Смена сезонов

Для тех, кому внезапно захочется обратно в зиму, в горнолыжном комплексе Ski Dubai предлагают попрактиковаться на трассах любого уровня сложности, взять уроки у инструктора в лыжной школе и выпить горячий шоколад в альпийском домике. Courchevel is calling! PT

PRIME ВЫБОР

ОТЕЛИ

One & Only Royal Mirage
Отель чуть в стороне от шумного мегаполиса с километровым пляжем и живописными садами, в которых вальяжно прогуливаются павлины. One & Only Royal Mirage разделен на несколько зон: The Palace, Arabian Court и романтическая Residence & Spa.
oneandonlyresorts.com

MASTERCARD РЕКОМЕНДУЕТ

One & Only The Palm
Построенный в духе мавританских дворцов, One & Only The Palm известен камерной атмосферой, единственным в ОАЭ спа-центром Guerlain и рестораном STAY Янника Аллено.
oneandonlyresorts.com

MASTERCARD РЕКОМЕНДУЕТ

Four Seasons Resort at Jumeirah Beach
Просторные номера с высокими потолками и балконами. Отдельных рекомендаций заслуживает Royal Suite с отдельным лифтом. В отеле расположен модный ресторан Майкла Мины MINA Brasserie и джентльменский сигарный клуб.
fourseasons.com

Jumeirah Al Naseem
Самый динамичный отель курорта Madinat Jumeirah. Есть номера и бассейны только для взрослых, а семьям будет интересно посетить черепаший заповедник.
jumeirah.com

Jumeirah Dar Al Masyaf
Архитектура Jumeirah Dar Al Masyaf была вдохновлена летними домиками старой Аравии. Гости могут совершить мини-путешествие на лодке абра по водным каналам, которыми пронизан курорт.
jumeirah.com

Bvlgari Resort & Residences, Dubai
Тихий и очень стильный отель в бухте. Альтернатива номерам и люксам — виллы с бассейнами. На территории — яхт-клуб с собственной гаванью, итальянским рестораном и открытым бассейном.
bulgarihotels.com

Факт. **Sonara Camp** открылся в прошлом году и уже стал очень популярен.

ТОП-10 семейных развлечений в Дубае

от Екатерины Кузиной

Аквариум в Dubai Mall

Один из самых больших аквариумов в мире: в нем целых десять миллионов литров воды. Сам аквариум занимает два этажа торгового центра Dubai Mall. А прямо над ним, на третьем этаже, расположен подводный зоопарк (Underwater Zoo), который является смысловым продолжением аквариума. Понаблюдать за подводной жизнью можно и изнутри аквариума, и не только стеклянного туннеля. Вы можете опуститься в аквариум в клетке и наблюдать за рыбами вблизи или же совершить погружение с аквалангом.

→ *Financial Center Street, Along Sheikh Zayed Road*

Green Planet

Комплекс в виде дерева, в котором создана экосистема тропических лесов Амазонии. Здесь можно повстречать ленивцев, попугаев, летучих мышей, разных насекомых. Также в определенные часы можно посмотреть на кормление пираний и покормить маленьких рыбок, которые будут выпрыгивать из воды за кормом, — очень забавное зрелище!

→ *City Walk – Al Wasl*

Dubai Parks and Resorts

Крупнейший тематический парк в Дубае, по сути, несколько парков в одном: здесь расположены Motiongate Dubai, Bollywood Parks, Legoland Dubai и Legoland Water Park. Любимый парк нашей семьи — Motiongate, в котором есть и не очень страшные горки, и очень страшные. В общем, веселье на полдня обеспечено! Старайтесь прийти пораньше, иначе придется долго стоять в очередях, чтобы прокатиться на аттракционах. Или же покупайте fast track.

→ *Sheikh Zayed Rd*

Oli Oli

Одно из лучших мест для детей от 2–10 лет. Здесь есть восемь тематических галерей, расположенных на двух этажах, в которых дети могут экспериментировать, творить и играть. Отлично развивает креативное мышление.

→ *62 4 A St – Al Quoz*

Аквапарки

Крупных аквапарков в Дубае два: Aquaventure и Wild Wadi Waterpark. Aquaventure находится в отеле «Атлантис» на Пальме Джумейра. В этом году достроили третью часть этого гигантского аквапарка, и на данный момент он является одним из самых больших в мире. Здесь есть зона и для малышей, и суперэкстремальные горки для взрослых. Wild Wadi находится на территории отеля Jumeirah Beach прямо возле «паруса» Burj Al Arab. Гости этих отелей могут пользоваться неогра-

ПРЕДОСТАВЛЕНО ПРЕСС-СЛУЖБАМИ ИЗ ЛИЧНОГО АРХИВА ЕКАТЕРИНЫ КУЗИНОЙ

Ain Dubai

OliOli

ниченным доступом к аквапарку.
→ *Atlantis The Palm; Jumeirah Beach Hotel*

Светящийся парк и Парк динозавров

Не самый новый парк в Дубае, но хотя бы один раз в хорошую погоду его точно стоит посетить. Муляжи динозавров, воссозданные в натуральную величину, двигаются и издают разные звуки. На территории Светящегося парка (Dubai Garden Glow) есть комната иллюзий и ледяная комната, где можно полюбоваться ледяными скульптурами и охладиться в жаркий день.
→ *Zabeel Park, Gate No- 6 & 7*

Колесо обозрения Ain Dubai

В переводе — «глаз Дубая». Колесо открылось совсем недавно — 21 октября 2021 г., — но уже вошло в Книгу рекордов Гиннесса как самое высокое колесо обозрения в мире. Полный оборот колесо делает за полчаса.
→ *Bluewaters Island*

Парк бабочек и Парк цветов

Эти два парка находятся на одной территории, но у них два разных входа. Здесь настоящий рай для любителей цветов и бабочек. Парк цветов — самый большой цветочный парк в мире. На его территории представлено 40 миллионов различных растений. На территории также есть батуты и тарзанки. В Парке бабочек обитает около 15 000 красивейших бабочек, которые так и норовят сесть вам на голову или на одежду. Всех их можно брать в руки, но аккуратно. Также смотрите себе под ноги: бабочки часто садятся на пол, и есть опасность на кого-то из них наступить.
→ *Al Barsha South 3, Dubailand Area*

Img – Worlds of Adventure

Второй по величине крытый парк аттракционов в мире после Warner Brothers в Абу-Даби. Здесь будет интересно детям 7–15 лет — аттракционов для малышей здесь нет. Если вы идете в выходной день, так же, как и в Motiongate, лучше взять fast track, чтобы не стоять в очередях.
→ *E311 Sheikh Mohammed Bin Zayed Rd*

Ресторан в пустыне Sonara Camp

Если хотите посетить пустыню, сделайте это с комфортом. Sonara Camp — это стилизованный лагерь в барханах. Там вас ждут вкусный ужин и развлекательная программа. Детям будет интересно покататься на верблюдах, подержать на руке сокола и посмотреть, как он охотится и выполняет различные трюки. Также здесь можно покататься на сэндборде, заняться стрельбой из лука, взять квадроциклы и погонять по песчаным дюнам. Во время ужина вас ждут арабские танцы и огневое шоу, а дети могут посмотреть мультики на большом экране.
→ *Dubai Desert Conservation Reserve* PT

ГИД ПО ОТЕЛЮ

MANDARIN ORIENTAL JUMEIRA BEACH

Один из любимых отелей клиентов PRIME и друзей клуба вновь ждет гостей. Prime Traveller рассказывает, на что обратить внимание в отеле, чтобы с первых же дней почувствовать себя как дома.

mandarinoriental.com

NEW

Sublimotion

4 ноября в отеле на три месяца открылся pop-up проект Sublimotion, в котором соединятся гастрономия, искусство и AR/VR технологии. Идея принадлежит обладателю двух звезд «Мишлен» испанскому шефу Пако Ронсеро. Первый Sublimotion он успешно запустил на Ибице в 2014 году.

Визуальный ряд демонстрируется на 360-градусных экранах с разрешением более 7 000 000 пикселей и яркостью 50 000 люмен. Экраном для шоу служат все поверхности ресторана — от стен до столов. Система также помогает контролировать температуру и ароматы.

Ужин в Sublimotion — не просто гастрономический опыт, а воздействие на все органы чувств и эмоциональное переживание. Во время ужина гости смогут попробовать около 10 блюд. Каждый вечер в Sublimotion проводятся два ужина: в 19:00 и в 21:30.

PRIME КОНСЬЕРЖ
Для бронирования обращайтесь к вашему личному ассистенту PRIME.

ПРЕДОСТАВЛЕНО ПРЕСС-СЛУЖБОЙ

Mandarin Seafront Suite

Two Bedroom Sea View Suite

ЛУЧШИЕ НОМЕРА

•

Premier Sea View Suite

120 м²

Вид на море, приватный балкон, гостиная с зоной для ужина.

От 6 400 AED

•

Mandarin Sea Front Suite

160 м²

Угловой люкс. Большая терраса с видом на море и удобной пляжной кроватью, гостиная с зоной для ужина, сауна.

От 10 500 AED

•

Two Bedroom Sea View Suite

190 м²

Две спальни и две ванных комнаты, гостиная и обеденная зона на 6 человек, несколько балконов.

От 14 000 AED

•

Royal Penthouse

850 м²

Вид на три стороны, большая терраса на крыше, приватный лифт, личный спортзал и сауна, рабочий кабинет.

Цена по запросу

РЕСТОРАНЫ

Tasca

Факт. На террасе ресторана Tasca работает **Tasca Infinity Bar** с бассейном, картой коктейлей и видом на Персидский залив.

CHEF

ЖОЗЕ АВИЛЕШ
Бренд-шеф Tasca, шеф-повар ресторана Belcanto в Лиссабоне
(2 звезды «Мишлен», 42-е место в рейтинге 50 Best)

•

Tasca в Mandarin Oriental — мой первый ресторан за пределами Португалии: это большая ответственность и возможность показать португальскую кухню на Ближнем Востоке, в месте, которое находится на границе Азии и Африки, — на мой взгляд, это очень интересно.
Вдохновением для Tasca послужили «ташки» — традиционные португальские таверны с очень простой и честной едой. Но, конечно, мы дополнили эту концепцию: наш ресторан — это современный запоминающийся гастрономический опыт с огнями вечернего Дубая в качестве роскошной декорации. Я убежден, что португальская кухня — одна из лучших в мире, а наша рыба и морепродукты и вовсе лучшие, и в Tasca вы всегда можете их попробовать. Кроме того, ресторан может похвастаться прекрасным расположением, в нем приятная атмосфера и внимательный сервис.

Факт. В **Netsu by Ross Shonan** каждый вечер играют диджеи.

Tasca by Jose Avillez

Первый международный проект самого знаменитого португальского шефа Жозе Авилеша. Кухня — традиционная португальская, но в изящном современном исполнении. Рыбу и морепродукты привозят два раза в неделю из Португалии. По вечерам из ресторана открывается волшебный вид на море и на городские огни. В меню есть раздел блюд на двоих, например, катаплана и калдейрада — огромные ароматные кастрюли отменных морепродуктов. По пятницам подают бранч — с сангрией, салатом из осьминога, креветками и знаменитыми пирожными паштел-де-ната на десерт.

The Bay

Расслабленный ресторан с пиццерией наверняка станет любимым местом вашей семьи для обеда с видом на пляж. Свежайшая рыба, морепродукты, мясо, паста, салаты, отличный выбор полезных блюд для тех, кто следит за питанием. Пицца от Фабио Барко — легкая и необыкновенно вкусная. Менеджер Дмитрий всегда с особым вниманием встречает гостей, говорящих по-русски.

Netsu by Ross Shonan

Темпераментный японский стейкхаус с открытой кухней под предводительством австралийца Росса Шонана, одного из главных в Лондоне специалистов по современной японской кухне. Мясо в ресторане готовят в технике вараяки — опаляют, поджигая солому: так температура огня достигает 900° С, и стейк получается особо сочным. В барной карте — коктейли с японскими мотивами и отличная карта саке, разобраться в которой поможет саке-сомелье. Для энолюбов — винная карта на 70 этикеток. В меню в этом сезоне добавились новые блюда — осьминог терияки на гриле, подкопченные мидии с кимчи и рис с говядиной и трюфелем.

Mandarin Cake Shop

Любимое место мам с детьми — уютное кафе с тортами, мороженым и арабскими сладостями. Для особого случая, например, дня рождения, можно заказать целиком кокосовый торт Bounty или воздушный чизкейк с черникой. Впрочем, каждый день здесь готовят для гостей и кэррот-кейк, и «черный лес», и другие кондитерские хиты.

ПРЕДОСТАВЛЕНО ПРЕСС-СЛУЖБОЙ

СПА И ВЕЛНЕС

Процедуры в спа Mandarin Oriental — это намного больше, чем просто массажи и обертывания, это полная перезагрузка всех органов чувств. Например, в фирменном спа-ритуале Nomadic Sensory Journey, то есть «Чувственное путешествие странника», используются настоящие арабские барабаны, вибрация которых помогает расслабиться и почти вводит в транс. Многие процедуры разработаны совместно с лондонской The Elixir Clinic и включают витаминные инъекции VitaDrip, которые помогают укрепить иммунную систему и замедлить процессы старения. Из VIP-кабинета для процедур под названием Sea Jewel открывается вид на море. На массаж надо записываться к массажистке по имени Джун — у нее золотые руки.

БАССЕЙН И ПЛЯЖ

Родители могут быть спокойны: команда, работающая у бассейна, внимательно присматривает за детьми, им не дают заскучать. На пляже непременно надо пробовать домашнее мороженое, которое готовят тут же, на курорте: тележка с ним всегда будет где-то в поле зрения. Для детей каждый день надувают батут, есть водные аттракционы, горка, детская площадка, большие шахматы, бильярд, пинг-понг и настольный футбол — все на свежем воздухе.

Факт. Тренеры фитнес-центра проводят практику **йоги**, занятия по танцам и **буткемпы на пляже**, а также **уроки боевых искусств для детей**.

ПАРИЖ

Жан-Клод Витцель

FOUR SEASONS GEORGE V

→ *Перелет:* Москва – Париж – Москва **от 128 000 р.**

Генеральные менеджеры парижских отелей рассказывают, чем живет город, вверенные им гостиницы и они сами – сейчас, когда жизнь во французской столице, наконец, вернулась в нормальное русло.

Любимые места в отеле?

В каждом уголке отеля своя атмосфера. Даже наши три ресторана совершенно разные: в трехзвездочном **Le Cinq** очень торжественно, **Le George** — более расслабленный, а из **L'orangerie** приятный вид на мраморное патио. В спа сочетаются атмосфера роскоши и спокойствия. Но, пожалуй, моя любимая часть отеля — лобби, которое идеально отражает характер города: с прекрасными произведениями искусства и скульптурами, в обрамлении цветочных композиций от нашего арт-директора Джеффа Литама. Это место, которое никогда не спит, там постоянное движение — прибывают новые гости, консьержи рассказывают гостям, куда сходить. К тому же лобби — это всегда первое впечатление от отеля, то, что гость видит, едва пройдя сквозь вращающуюся дверь. Это магическое место!

Где вы проводите выходной?

Я активно занимаюсь спортом, так что стараюсь проводить максимум времени в парижских парках. Люблю кататься на велосипеде по берегу Сены и в Булонском лесу или просто бегать по парижским улицам.

Самые интересные открытия?

Новый музей современного искусства в **Торговой бирже** — определенно одно из самых интересных открытий. Живопись, скульптуры, фотографии, инсталляции — всего больше 10 тысяч работ 400 художников из коллекции Франсуа Пино, он собрал их со всего мира. Открытие исторического универмага **Samaritain** в самом сердце Парижа после долгой реконструкции также стало событием.

Культурные события, которые нельзя пропустить?

Конечно, надо упомянуть выставку **коллекции братьев Морозовых в Фонде Louis Vuitton,** которая объединяет исключительные произведения русского и французского искусства начала XX века.

ПРЕДОСТАВЛЕНО ПРЕСС-СЛУЖБАМИ. LEONARD COTTE@UNSPLASH

La Galerie d'orée Four Seasons George V

Музей моды во дворце Гальера

И, разумеется, в праздничный сезон обязательно надо наведаться в легендарные парижские **универмаги**!

Секретные места в Париже?

Всего в нескольких шагах от отеля расположен **дворец Гальера** — камерный музей и источник вдохновения для любителей моды. Еще один потайной уголок Парижа — **цветочный рынок на острове Сите**: там торгуют растениями с 1930 года! И, наконец, **Кло-Монмартр** — секретный виноградник, спрятанный на улочках Монмартра, самый старый в столице.

Что нового в отеле?

Мы только что представили серию **кулинарных и винных мастер-классов**, которые проводят шеф-повара отеля, награжденные мишленовскими звездами, и ведущие сомелье. Они проходят в торжественной атмосфере нашего ресторана Le Cinq, каждый мастер-класс заканчивается ланчем или чаепитием с шефом. Поклонники итальянской кухни научатся готовить средиземноморские блюда с Симоной Занони. Адепты здорового питания откроют для себя растительную кухню Алана Тодона. Гурманы смогут провести время в компании нашего трехзвездочного шефа Кристиана Лескера. Шеф-кондитер Мишель Бартосетти научит готовить праздничные воздушные десерты. Вместе с сомелье Эриком Бомардом шефы составили программу на целый день, которая поможет приготовить праздничное меню — с блюдами из трехзвездочного меню, десертами и винными парами. ›

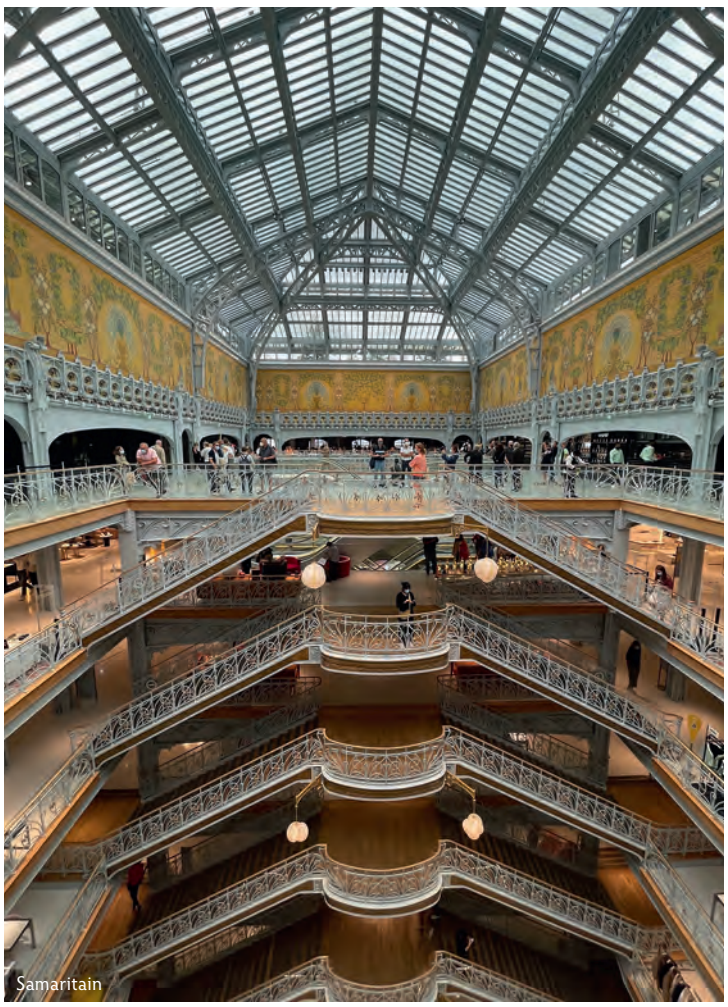

Samaritain

Факт. Новому коту-резиденту **отеля Le Bristol Сократу** всего шесть месяцев; как и его отец Фа-Раон, это котенок бирманской породы.

Лука Аллегри

LE BRISTOL

Любимые места в отеле и вокруг?

Мое любимое место — это, пожалуй, **Le Bar du Bristol,** особенно вечера Bristol After Dark, когда бар показывает свою потайную сущность. BAD — это рандеву в гостиничном баре, который не боится нарушать правила. Они проходят с четверга по субботу с 22:00 до 2:00.

Квартал вокруг отеля — рю Фобур-Сент-Оноре, авеню Матиньон — в последние годы стал центром художественной жизни: здесь открылось множество галерей, включая одну из моих любимых, **Opera Gallery** *(62 rue du Faubourg St Honore).* Я прохожу мимо каждый день по дороге на работу, и их коллекция всегда впечатляет.

Где вы любите проводить выходные?

Я люблю проводить время на Левом берегу, особенно в квартале Сен-Жермен-де-Пре. У Сирила Линьяка, знаменитого французского шефа, несколько ресторанов в этом квартале, в частности, **Aux Pres** *(27 Rue du Dragon),* где я часто обедаю в выходные. Неподалеку расположен ресторан **COYA** — для тех, кто хочет попробовать традиционные перуанские блюда, дополненные японскими, китайскими и испанскими мотивами.

Самые интересные открытия?

С лета 2021 года Париж бурлит — открываются рестораны, проходят выставки. В парижской Опере открылся новый сезон с прекрасной программой. **Бурс де Комерс**, Торговая биржа — новый

ПРЕДОСТАВЛЕНО ПРЕСС-СЛУЖБАМИ ADORA GOODENOUGH@UNSPLASH

Suite Presidentielle

музей современного искусства в историческом здании с отличной коллекцией Франсуа Пино, а на верхнем этаже его расположен ресторан **La Halles aux Grains** Себастьена и Мишеля Бра — это их первый ресторан в Париже.

Какие культурные события нельзя пропустить этой осенью?

С удовольствием делюсь с вами списком от нашего главного консьержа, Сони. В Фонде Louis Vuitton проходит выставка **коллекции Морозовых**: более двухсот шедевров французской и русской живописи, собранной братьями-меценатами из Москвы. В фонде Cartier открылась выставка «**Cherry Blossoms**» — удивительная новая серия картин Дэмиена Херста. А в начале ноября в Париже пройдет **Rolex Paris Master**, крупнейший теннисный турнир на закрытых кортах.

Секретные места в Париже?

Librairie Lardanchet *(100 Rue du Faubourg Saint-Honore)* — магазин антикварных книг и альбомов об искусстве за углом от отеля. Потрясающий мясной магазин **Boucherie Nivernaise** *(99 Rue du Faubourg Saint-Honore).* А в бутике Berluti на рю Фобур-Сент-Оноре предлагают специальную услугу — там есть стойка, где великолепно полируют обувь.

Что нового в отеле?

Наш кот-резидент Фа-Раон вышел на пенсию и передал пост своему сыну Сократу. У него чудесный характер, пока он только немного стесняется. Также мы недавно открыли четвертое «ателье» (первые три — это наша пекарня, шоколадная фабрика и винный погреб). Теперь у нас есть и сырный погреб, где вызревают более 50 сыров. Когда они готовы, их доставляют на кухню, где наш легендарный шеф Эрик Фрешон самолично их готовит — brie à la truffe, camembert flambé au canvas. И мы уже начали приготовления к праздничному сезону! ›

Опера Гарнье

Факт. С 29 ноября в **Опере Гарнье** будут давать балет «Ashton / Eyal / Nijinski» — интерпретацию работ Вацлава Нижинского.

Фонд Louis Vuitton

Джеральдин Доуби

MANDARIN ORIENTAL

Любимые места в отеле и вокруг?

В отеле не только я, но и все наши гости очень любят зимний сад на патио: там уютно круглый год, мы разрабатываем для него специальные меню, делаем коллаборации с престижными алкогольными брендами. Еще один энергетический центр — конечно, наш ресторан **Camelia**. Так приятно видеть, что туда вернулись люди, там всегда сидят семьи, пространство вновь наполнилось жизнью.

Я очень люблю заниматься спортом в саду Тюильри или хотя бы ходить на работу пешком через сад, от своего дома на Левом берегу. И, конечно, я люблю моду, а вокруг у нас бутики всех лучших брендов мира. Новое пространство **Dior** (*261 Rue St Honore*) однозначно заслуживает визита. Еще один мой любимый бутик — **Alexander McQueen** (*372 Rue St Honore*). Буквально за углом от нашего отеля, на площади Согласия, открылся **Hotel de la Marine** — грандиозный дворец на 700 комнат, который был закрыт для публики со времен Французской революции! Наши консьержи с радостью забронируют для вас визит.

Как вы проводите выходной с семьей?

Мы любим с детьми по выходным есть пиццу, и еще они очень любят ходить на бранчи — это, видимо, их англосаксонская половина

Rooster

ПРЕДОСТАВЛЕНО ПРЕСС-СЛУЖБАМИ. TETIANA SHEVEREVA@UNSPLASH

Royal Mandarin Suite

говорит. Наши любимые семейные места — рестораны группы Big Mama, в частности, **Mamma Primi** *(18 Rue Boursault)* в 17-м аррондисмане. Отличная еда от в прошлом трехзвездочного шефа Кристофа Сантаня — **Papillon** *(8 Rue Meissonier)*. Прекрасное гурмэ-бистро от шефа Фредерика Дюка, который раньше работал в Taillevent, — **Rooster** *(137 Rue Cardine)*. В Фонде Louis Vuitton организуют семейные визиты — исследовав с детьми выставку, в мастерской Фонда можно создать собственный пейзаж из полимерной глины и затем деконструировать его на цвета и формы. В **Городке науки и промышленности** *(30 Av. Corentin Cariou)* с 16 ноября проходит выставка «Банкет», посвященная гастрономии: это иммерсивный опыт, который помогал создавать наш шеф Тьери Маркс. Что касается шопинга, **Le Bon Marche des Enfants** на третьем этаже **Bon Marche** целиком посвящен детям: здесь не только можно купить одежду и игрушки, но и принять участие в мастер-классах, покататься на карусели. Маленький зоопарк в **Саду растений** (*57 Rue Cuvier*) на Левом берегу — тоже прекрасное место для похода всей семьей.

Что нового в отеле?

Главное, что мы сделали — это, конечно, вновь открыли рестораны. Тьерри Маркс, наш бессменный шеф-повар, полностью обновил меню, оно теперь

Mamma Primi

Факт. В итальянском ресторане Mamma Primi Джеральдин рекомендует **пасту, пиццу и коктейли.**

еще больше, чем раньше, построено вокруг локальных сезонных продуктов. В спа мы представили новые процедуры HydraFacial и Renata Franca: они пользуются большой популярностью, людям сейчас так хочется хорошо заботиться о себе! Также не так давно мы открыли Parisian Suite, номер, вдохновленный стилем парижских квартир: он почти всегда забронирован!

Suite Seine

Plénitude

Факт. Общественные пространства **Le Cheval Blanc** оформлены в ярких цветах, а номера — в спокойной гамме.

Кристиан Буаянс

CHEVAL BLANC

Спа Dior

Любимые места в отеле?

Наше лобби с прекрасными произведениями искусства и дизайнерскими объектами. В большинстве номеров есть зимние сады, из которых открывается вид на парижские красоты. А лучшее место для утреннего кофе — ресторан на восьмом этаже **Le Tout-Paris** с садом и видовой террасой.

Как вы проводите свой выходной?

Я люблю рынок на рю де Леви в 17-м округе — туда я хожу по субботам по утрам с семьей. Люблю исследовать менее туристические аррондисманы — 9-й, 10-й и 11-й, в которых масса маленьких ресторанов и кафе. Люблю кафе **La Palette** (*43 Rue de Seine*) на Левом берегу. С детьми всегда отлично провести время в Ботаническом саду в Булонском лесу — это парк аттракционов рядом с Фондом Louis Vuitton, которым управляет LVMH.

Интересные новые открытия в Париже?

Назову рестораны **Aux crus de Bourgogne**, **Sushi Shunei** и **Voyage** в обновленном универмаге Samaritaine. Любителям итальянской кухни рекомендую **Langosteria Paris**. Для незабываемых гастрономических впечатлений — **Plenitude**. И ходить никуда не надо, это все в нашем отеле или в соседнем здании.

Секретные места?

Очаровательная **площадь Дофина** совсем рядом с нашим отелем — достаточно пересечь Понт-Неф. **Каналы Сен-Мартен** — альтернативная прогулка вдоль Сены. PT

ПРЕДОСТАВЛЕНО ПРЕСС-СЛУЖБОЙ (ALEXANDRE TABASTE)

PRIME gourmet

В рубрике: Лучшие рестораны с выдающейся **винной картой**

ArtEst

ПРЕДОСТАВЛЕНО ПРЕСС-СЛУЖБОЙ NOVIKOV GROUP

ЛУЧШИЕ РЕСТОРАНЫ

С ВЫДАЮЩЕЙСЯ ВИННОЙ КАРТОЙ

AQ Kitchen

Это гастробар, с уникальной винной картой которого в модном формате smart buy можно ознакомиться в сопровождении блюд из меню Адриана Кетгласа. Оцените вина легендарных винных регионов по разумным ценам: вам не раз захочется вернуться.
PRIME Choice: тартар из говядины с кремом из горчицы и хрустящим пармезаном, телячьи щечки с корнем сельдерея и трюфелем.

Кухня: европейская, авторская
Шеф-повар: Адриан Кетглас

Б. Грузинская ул., 69
+7 925 241-53-44 | aq.kitchen

Время работы: пн-вс 11:00–23:00

Big Wine Freaks

Лучший выбор шампанского в двух столицах, а также биодинамические, натуральные и авангардные вина по бокалам, легкое меню для бара и сытное — для плотного ужина, плюс живые DJ-сеты.
PRIME Choice: тальята из говяжьей вырезки, жареные лисички, утиная ножка конфи с ягодным соусом, кефаль на гриле с артишоками, шпинатом и лимоном, чизкейк Bwf.

Кухня: европейская
Шеф-повар: Марат Калайджян

Б. Никитская ул., 62/3
+7 495 968-30-60
bigwinefreaks.ru/msk

Время работы: пн-вс 18:00–01:00

ArtEst

Авторский ресторан формата fine dining, отмеченный двумя звездами «Мишлен», очарует оригинальным интерьерным замыслом, ярким меню блюд высокой кухни и, конечно, роскошной винотекой на 1600 бутылок под эгидой сомелье Дмитрия Савина.
PRIME Choice: дальневосточный краб с черным киноа, портобелло и морковным маслом; филе миньон с крапивой и горчицей.

Кухня: авторская
Шеф-повар: Артем Естафьев

Трубниковский пер., 15
+ 7 499 530-80-87 | artest.rest

Время работы: пн-вс 12:00–23:00

Bolshoi

Ресторан высокой русской кухни Аркадия Новикова предлагает не только обширное меню и элегантные интерьеры с мебелью Ральфа Лорена, но и винную карту от сомелье Виталия Конюхова для любого повода.
PRIME Choice: домашний рассольник с уткой, жареная перепелка с запеченным яблоком и брусничным соусом, баранья голень с овощами по-домашнему.

Кухня: русская, французская
Шеф-повар: Маруф Хамидов, Кодыр Азимуродов

ул. Петровка, 3/6, стр. 2
+7 495 789-86-52 | Novikovgroup.ru

Время работы: пн-вс 11:00–23:00

ПРЕДОСТАВЛЕНО ПРЕСС-СЛУЖБАМИ

Рейтинг PRIME
Рейтинг клиентов PRIME

Винная карта *Живая музыка* *Завтрак* *Бранч* *Детские программы* *Хороший вид* *Private Dining* *Кальян* *Веранда*

Butler

Сицилийская гастрономия от талантливого шефа Дави заслуживает богатой винной карты, из которой не менее талантливый сомелье выберет лучшее вино.
PRIME Choice: салат из артишоков, домашней запеченной рикотты, красных сицилийских креветок из Мадзара-дель-Валло с черной икрой, черные равиоли с муссом из сибаса.

Кухня: Авторская, средиземноморская, итальянская
Шеф-повар: Джузеппе Дави

Трехпрудный пер., 15
+7 495 150-45-86 | ginza.ru

Время работы: пн-вс 11:00–23:00

Maritozzo

Лучшими блюдами итальянской кухни в ресторане принято наслаждаться под аккомпанемент авторских коктейлей и вин от опытного сомелье. Добавьте восторг от стильных интерьеров с обилием дерева и теплого света.
PRIME Choice: вителло тоннато, бабаганушь — взбитые баклажаны с приправами и оливковым маслом, пармиджана, запеченные баклажаны с пармезаном и моцареллой.

Кухня: итальянская, средиземноморская
Шеф-повар: Арам Мнацаканов

ул. Малая Бронная, 24к1
+7 499 399-50-90 | maritozzo.ru

Время работы: пн-вс 12:00–01:00

Cristal Room Baccarat

Авторская кухня Мишеля Ленца, известного своим вдохновляющим подходом Food for Energy, достойна особой атмосферы. Вас ждет путешествие в мир иллюзий — в компании премиальных вин Франции и Испании.
PRIME Choice: утиное фуа-гра со специями и конфитюром, гребешки с белыми грибами и пармезаном, телятина на гриле с соусом из сморчков.

Кухня: французская
Шеф-повар: Мишель Ленц

ул. Никольская, 19-21, стр. 1
+7 495 933-33-89
cristalroombaccarat.ru

Время работы: пн-вс 12:00–00:00

Piazza Italiana

Не каждый ресторан может похвастаться победами в номинации «Классическая винная карта». Piazza Italiana — как раз такой случай. Меню тоже на высоте: ресторан в списке лучших в столице, по версии Gambero Rosso.
PRIME Choice: салат с теплым омаром, карпаччо из говядины, телячья печень с листьями салата, спагетти с лангустинами, цуккини, спаржей и черри-помидорами.

Кухня: итальянская, средиземноморская
Шеф-повар: Ремо Маццукато

Пречистенская наб., 13, стр. 1
+7 495 788-68-78 | piazza-italiana.ru

Время работы: пн-вс 12:00–00:00

Grand Cru

В винном ресторане Давида Эммерле, обладателя звезды Красного гида Michelin и премии FoodDiscovery Awards, вино не просто продукт, это полноправный участник процесса. Не зря шеф характеризует свое заведение как wine-minded.
PRIME Choice: вырезка на гриле «Россини» с фуа-гра и копченым угрем, сахалинские гребешки с тыквенным пюре и фундуком.

Кухня: авторская, французская, рыбная
Шеф-повар: Давид Эммерле

ул. М. Бронная, 22, стр. 2
+7 495 510-65-67 | grandcru.ru

Время работы: пн-вс 12:00–00:00

Sartoria Lamberti

Это место, где еда и мода сливаются в страстном танце. Сюда приходят, чтобы попробовать лучшие блюда итальянской кухни, познакомиться с искусством мужского костюма и зафиксировать впечатления за коктейлем-историей.
PRIME Choice: спагетти из кальмара, тартар из сладкой креветки и крем из ндуя, салат с крабом.

Кухня: Итальянская
Шеф-повар: Уиллиам Ламберти

Тверская ул., 3
+7 495 795-00-25
sartorialamberti.com

Время работы: пн-вс 6:30–00:00

Рейтинг PRIME
Рейтинг клиентов PRIME

Винная карта *Живая музыка* *Завтрак* *Бранч* *Детские программы* *Хороший вид* *Private Dining* *Кальян* *Веранда*

РЕЙТИНГ

Savva

Сомелье Яна Мартынюк поможет подобрать винную пару к любому блюду из меню, составленного в форме гастрономического путешествия по России.
PRIME Choice: угольная треска, крем из зеленого горошка, жареный шпинат, кокосовое молоко с листом лайма; сугудай из муксуна, щучья икра со сметаной, теплая картошка и «Шмаковка» с хреном.

Кухня: авторская, русская
Шеф-повар: Андрей Шмаков

Театральный проезд, 2
+7 499 795-99-99 | savvarest.ru

Время работы: пн-вс 12:00–00:00

White Rabbit

Панорамный ресторан удивляет не только захватывающими видами, но потрясающей едой и гастрономическими спектаклями. А сомелье приготовил вам путешествие по лучшим виноградникам мира: Европа и Новый Свет, Африка и Азия соперничают за ваше внимание.
PRIME Choice: судак с фейхоа, яйцом пашот и соусом из белого вина, язык теленка в черемуховом тесте, филе миньон.

Кухня: авторская
Шеф-повар: Владимир Мухин

Смоленская пл., 3
+7 495 510-51-01
whiterabbitmoscow.ru

Время работы: пн-вс 12:00–23:00

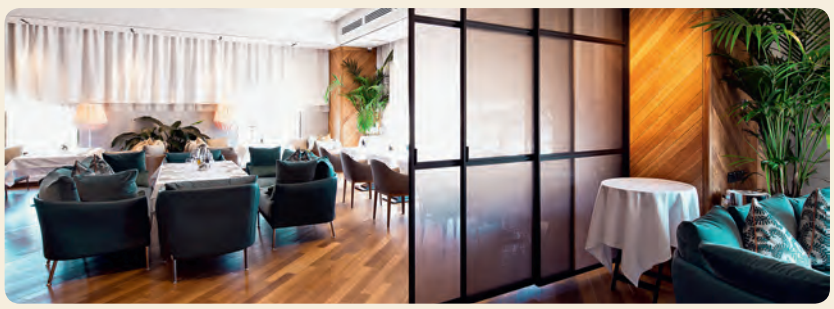

Selfie

Ресторан авторской кухни, входящий в рейтинг лучших ресторанов мира, предлагает оценить русско-французские гастрономические эксперименты на открытой кухне. Винная карта от сомелье Светланы Добрыниной восхитит искушенных ценителей.
PRIME Choice: форель, маринованная в бруснике, с щавелем и тартаром из огурца, колдуны с боровиками по-литовски.

Кухня: авторская, европейская, рыбная
Шеф-повар: Анатолий Казаков

Новинский бул., 31
+7 495 995-85-03 | selfiemoscow.ru

Время работы: пн-вс 12:00–23:00

Wine&Crab

Вино и крабы — отличный союз. Особенно с винной картой, которая насчитывает 900 позиций. Тем, кто сомневается в правильности выбора, сомелье предложит лучшие варианты, а знатоков ждет особое удовольствие от знакомства с баром заведения.
PRIME Choice: бефстроганов из рапанов с белыми грибами, утиное филе со свеклой и соусом из ежевики.

Кухня: авторская, русская
Шеф-повар: Денис Крупеня

Никольская ул., 19-21, корп. 1,
+7 495 621-73-29 | winecrab.ru

Время работы: пн-вс 12:00–00:00

Twins Garden

Симбиоз науки и природы — сочетание актуальное, две звезды «Мишлен» тому доказательством. Винная карта — настоящая карта путешествий по миру: она самая большая в России.
PRIME Choice: запеченные в соли томаты с копченым виноградом и рикоттой, разные виды капусты с зеленым и маринованными персиками и трюфельным соусом.

Кухня: авторская, русская
Шеф-повар: Иван и Сергей Березуцкие

Страстной бул., 8А
+7 499 112-33-11 | twinsgarden.ru

Время работы: пн-вс 12:00–23:00

Воронеж

Любителей гастрономических впечатлений не оставит равнодушными один из самых грандиозных мясных ресторанов столицы. 250 посадочных мест в особняке XVIII века, фирменные блюда из премиальной говядины и огромный выбор вин под каждое блюдо.
PRIME Choice: суп из бычьих хвостов, каре ягненка, запеченное на углях, стейк шатобриан с соусом из черного трюфеля.

Кухня: авторская, русская
Шеф-повар: Сэбби Кэньон

ул. Пречистенка, 4
+7 967 051-76-75 | voronej.com

Время работы: пн-вс 8:00–0:00

ПРЕДОСТАВЛЕНО ПРЕСС-СЛУЖБАМИ

Рейтинг PRIME
Рейтинг клиентов PRIME

Винная карта *Живая музыка* *Завтрак* *Бранч* *Детские программы* *Хороший вид* *Private Dining* *Кальян* *Веранда*

Гвидон

Роскошному рыбному ресторану — фантастический интерьер, навевающий ассоциации с подводным миром. В меню — французские и русские деликатесы. И непременно надо познакомиться с винной картой, где 350 наименований вина, в том числе из Шампани и Бургундии.
PRIME Choice: плато «Боярское», крабовый кейк на пару, осьминог с авокадо гриль.

Кухня: русская, французская, рыбная
Шеф-повар: Анатолий Казаков

Ул. Большая Никитская, 5
+7 495 258-08-88 | wrf.su

Время работы: пн-вс 12:00–0:00

Сахалин

Меню ресторана с блюдами из отборных морепродуктов идеально подходит к «вечернему» интерьеру и панорамному виду на центр с высоты 88 метров. Винная карта соответствует: представлены и Старый, и Новый Свет, и лучшие российские производители.
PRIME Choice: осьминог по-андалузски с печеным картофелем и копченой паприкой, дим-сам с гребешком и креветкой.

Кухня: рыбная, японская
Шеф-повар: Алексей Когай

ул. Смоленская, 8
+7 495 647-64-79
sakhalin-moscow.ru

Время работы: пн-вс 12:00–23:00

Geraldine

Целый мир в стенах модного необистро, где классическая высокая кухня соседствует с кулинарными инновациями. Оцените импровизации по мотивам европейской и азиатской кухни в сопровождении отборных французских вин из выдающейся винной карты.
PRIME Choice: исландские лангустины, ножка ягненка с рагу из фасоли, говяжья вырезка с фуа-гра.

Кухня: французская
Шеф-повар: Мишель Эван

ул. Остоженка, 27, к. 2
+7 495 695-12-02 | geraldine.ru

Время работы: пн-вс 9:00–23:00

Semifreddo

Ресторан покорил сердца москвичей блюдами сицилийской кухни по рецептам семьи Нино Грациано, вкусным мороженым и винной картой с широким выбором граппы. Барное меню от лучшего сомелье Москвы достойно отдельного изучения.
PRIME Choice: подкопченный сибас с муссом из картофеля, равиоли с уткой и соусом из белых грибов.

Кухня: итальянская, сицилийская, авторская
Шеф-повар: Нино Грациано

ул. Тимура Фрунзе, 11/55
+7 495 181-55-55
semifreddo-restaurant.com

Время работы: пн-вс 12:00–0:00

Пифагор

На пике моды на греческие рестораны заведение вдохновляет инновационным подходом к меню, красивыми интерьерами, качественными продуктами. Большой выбор вин (250 бутылочных, 14 побокальных позиций) и коктейлей (44 позиции). В Греции есть все!
PRIME Choice: салат с ростбифом и маринованной радужной свеклой, дикая дорада на гриле.

Кухня: авторская, греческая
Шеф-повар: Христос Нанос, Артем Мартиросов

Трубная пл., 2
+7 495 363-89-77 | pifagor.rest

Время работы: пн-вс 12:00–0:00

Turandot

В ресторане можно познакомиться с мировой дворцовой культурой в роскошных интерьерах 12 залов и попробовать шедевры паназиатской и европейской кухни в сопровождении вин из популярных регионов.
PRIME Choice: оленина по-тайски с древесными грибами, фуа-гра с ягодами, дальневосточный краб с трюфелем и овощами вок.

Кухня: паназиатская, европейская
Шеф-повар: Дмитрий Еремеев, Чианг Вай Чонг

Тверской б-р, 26, стр. 3
+7 495 126-32-89
turandot-palace.ru

Время работы: пн-вс 12:00–0:00 PT

Рейтинг PRIME
Рейтинг клиентов PRIME

Винная карта *Живая музыка* *Завтрак* *Бранч* *Детские программы* *Хороший вид* *Private Dining* *Кальян* *Веранда*

На фото. Шеф-повар ресторана «Аист» **Мирко Дзаго, Аркадий Новиков** и шеф-повар ресторана Savva **Андрей Шмаков.**

MASTERCARD + NOVIKOV GROUP

Факт. Всего мишленовских звезд удостоились **девять московских ресторанов**, два из них получили по две звезды.

МОСКВА

Рестораны Novikov Group в гиде Michelin

С пустя несколько недель после долгожданной презентации гида Michelin в Москве ресторанная жизнь вернулась в нормальное русло: пора вновь бронировать столы в любимых ресторанах, теперь уже признанных важнейшим европейским гидом. Одним из партнеров гида Michelin в Москве является Mastercard. Рестораны постоянного партнера компании — Novikov Group — удостоились высших наград. Так, ArtEst и Savva стали обладателями мишленовских звезд, а Avocado Queen, Bolshoi, «Аист» и Assunta Madre вошли в список рекомендаций. Напомним, что в ресторанах Novikov Group до 31 декабря 2021 года действует скидка 10% по картам World Elite Mastercard.

mastercard.ru

На фото. Иван и Сергей Березуцкие (**Twins Garden**) — обладатели двух звезд гида «Мишлен».

ПРЕДОСТАВЛЕНО ПРЕСС-СЛУЖБОЙ

Факт. На платформе 101 Gourmet уже работают рестораны White Rabbit Family

ЕДИНАЯ ГАСТРОНОМИЧЕСКАЯ ПЛАТФОРМА

Новое комплексное white label решение для сферы гастрономии — программа лояльности, CRM-система, хостес-интерфейс для бронирования столов, сервис доставки еды и мобильное приложение, связанные в единую экосистему. Платформа легко подстраивается под требования конкретных ресторанов и ресторанных групп, а также интегрируется с внешними системами по API, включая R-Keeper, iiko, SevenRooms.

Бронирование столов и интерфейс для хостес

Функция позволяет всем ресторанам группы работать в единой системе по единым правилам с настраиваемыми уровнями доступа. Учет гостей, их индивидуальные профили и история бронирований, схемы залов и веранд.

Мобильное приложение

Объединяет все системы — карту лояльности с балансом баллов, доступные слоты для бронирования в программе хостес, интегрированный виджет доставки еды для каждого ресторана, систему пользовательских отзывов и оценок, а также рейтинги и детальные фильтры в представленных ресторанах группы и информационный контент — события, новости, видеорецепты от шефов.

Программа лояльности и CRM-система

Интегрированная с R-Keeper система с настраиваемыми сценариями накопления и списания баллов, прямыми скидками, интеграцией с платежными системами, аналитикой, возможностью отправки массовых push-сообщений клиентам и гибкой формой финансовой отчетности. Возможность выпуска карты Wallet с NFC-интеграцией с другими программами лояльности.

Сервис доставки еды

Отдельный web-виджет, соединенный с другими системами платформы 101, с подробными меню, различными вариантами доставки, скидками и накоплением баллов в общей программелояльности. Оплата через Apple Pay и удобный партнерский кабинет, адаптированные под любые устройства.

12+

Подробнее о платформе

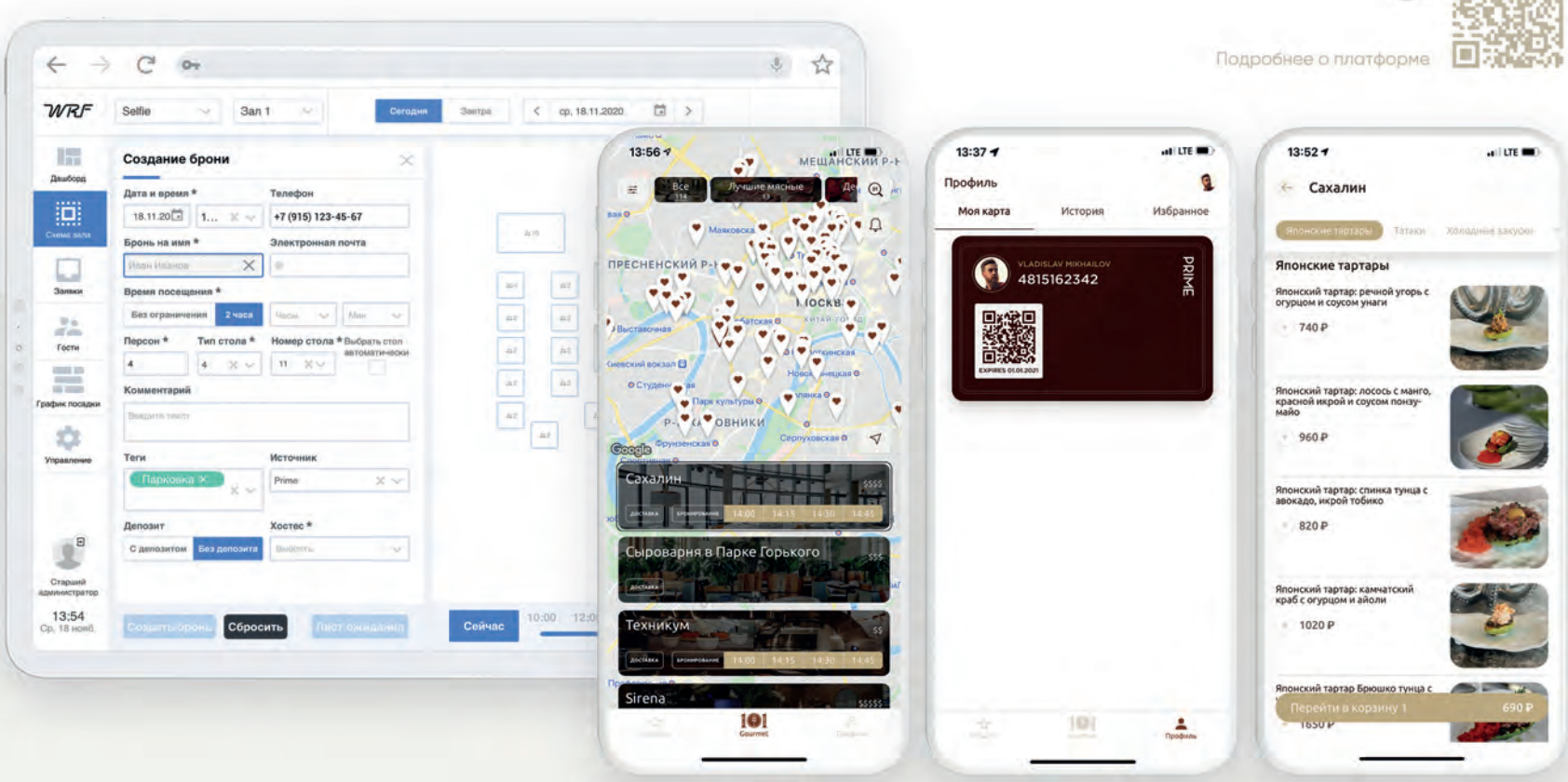

реклама

Чтобы узнать подробности, напишите нам на **info@101-gourmet.com**

PRIME выбор

PRIME PARK

Международная премия European Property Awards

Жилой квартал премиум-класса «Прайм Парк» стал победителем сразу в пяти номинациях престижной премии European Property Awards 2021-2022: «Лучший интерьер шоурума», «Лучший интерьер общественного пространства», «Девелопмент жилых высотных проектов», «Архитектура жилых высотных проектов» и «Лучшее ландшафтное благоустройство». EPA — престижная международная премия в области архитектуры, которой на протяжении более 25 лет отмечаются лучшие проекты коммерческой и жилой недвижимости в странах Европы, Америки, Африки и Ближнего Востока.

primepark.ru

Факт. В Alliance Rental удобно заказывать прокат автомобилей для **особых случаев** — дня рождения, встречи в аэропорту, свадьбы.

ALLIANCE RENTAL

Новый прокат автомобилей элитных марок

В Москве набирает популярность сервис по заказу Rolls-Royce и суперкаров для повседневных перемещений по городу. В парке компании Alliance Rental, предоставляющей услугу проката элитных авто, — автомобили марок Rolls-Royce, Lamborghini, Bentley Continental и Mercedes-Maybach. Любой из них можно заказать с персональным водителем наивысшего уровня на период от одного часа.

alliance-rental.com

ПРЕДОСТАВЛЕНО ПРЕСС-СЛУЖБАМИ

JACOB&CO

Коллаборация с Warner Bros. и DC

Часовой бренд Jacob & Co подписал многолетний контракт с компаниями Warner Bros. Consumer Products и DC на создание линейки часов, вдохновленных образами из знаменитой франшизы о Бэтмане. Первые часы серии будут представлены весной 2022 года — к выходу нового фильма с Робертом Паттинсоном в роли супергероя. Создавать часы будет лично основатель бренда Джейкоб Арабо, который признался, что является давним поклонником комиксов и фильмов вселенной DC.

jacobandco.com

Факт. В коллекцию **Daum «Камелия»** входят декоративные блюда, вазы, зеркала и парфюмерный флакон.

DAUM

Новая коллекция «Камелия»

Французский бренд Daum представляет романтическую новинку в своей цветочной коллекции — линию изделий, украшенных камелиями. Новая линия отсылает к 1970-м годам — эпохе, когда женщины обрели силу и влияние. Camélia — это превосходный образец ремесленного искусства Daum, в частности, умения мастеров работать в технике утраченного воска. Палитра представлена розовым и фиолетовым оттенками. Изделия розового цвета подчеркивают романтизм коллекции, а фиолетовые — ее динамичность и яркость.

tsum.ru

MAZZUCATO

Модель RIM Scuba

В 2021 году новая модель часов Mazzucato RIM Scuba завоевала «золото» на European Product Design Awards. Уникальная особенность этих дайверских часов — два циферблата: система реверса и специальные рычаги позволяют корпусу легко вращаться, а особая застежка Mazzucato RIM с захватом надежно зафиксирует часы в двух разных положениях. RIM Scuba посвящены покорителям подводных глубин, что декларирует надпись Diving Time на корпусах. Дайверы, несомненно, оценят высокую водостойкость, функциональность и цветовое разнообразие этой коллекции.

alltime.ru

PRIME beauty

KEVIN. MURPHY
Спреи для стойкости укладки

Австралийский стилист Кевин Мерфи выпустил четыре новых спрея Blow.Dry для разных потребностей волос: для создания выразительной текстуры, придания объема, плотности или гладкости. Все они термоактивируемые, то есть начинают работать при высокой температуре. А входящие в состав полимеры обеспечивают «эффект памяти» — безупречный результат можно наблюдать даже после применения шампуня.

authentica.ru

TIZIANA TERENZI
Русский след

Коллекция Anniversary Collection посвящена событиям и людям, которые повлияли на основателей итальянского дома Tiziana Terenzi Тициану и Паоло Теренци. Ее пополнил аромат Kristina, созданный после встречи с актрисой и певицей Кристиной Орбакайте. В изящной композиции — бергамот, грейпфрут, зеленый мандарин, ирис, черная смородина. Духи заключены в музыкальную шкатулку.

rivoli.ru

ENCORE FITNESS
Расширение границ

Новый клуб Encore в Екатеринбурге — это пространство в стиле ар-деко, занимающее три этажа самого высокого здания Урала, башни «Исеть». Помимо тренажерного зала здесь расположены спа-салон, термальный комплекс, кафе здорового питания и бассейн для активных тренировок.

→ Екатеринбург, ул. Бориса Ельцина, 6

BY TERRY
Палетка пудр

Палетка Hyaluronic Hydra-Powder Palette — суперуниверсальное средство: матирует, разглаживает, закрепляет, подчеркивает, контурирует и размывает, создавая эффект безупречной кожи. А еще ухаживает — в ее формуле присутствует гиалуроновая кислота.

rivegauche.ru

ПРЕДОСТАВЛЕНО ПРЕСС-СЛУЖБАМИ

Ночные СРЕДСТВА

Дни становятся короче, ночи длиннее – время ретинола и других компонентов, которые работают, пока мы спим.

1. Ночная маска для мужской кожи *Overnight Sleeping Mask,* **The Grey.** Укрепляет, увлажняет и успокаивает кожу, устраняет признаки фотостарения. Текстура легкая, гелевая и нелипкая, формула — веганская: экстракты растений, витамин Е и гиалуронат натрия. 2. Ночное масло *Skin Caviar Nighttime Oil,* **La Prairie.** Основные ингредиенты — липиды и ретинол икры, впервые открытый учеными La Prairie. Рекомендуется использовать в качестве последнего шага в уходе за кожей перед сном после умывания, нанесения сыворотки и крема вокруг глаз. 3. Ампулы *Beauty Sleep,* **Arcaya.** Восстанавливают кожу на клеточном уровне: содержат пептидные соединения, микроэлементы, витамины, полисахариды. 4. Ночная маска *Contour Firming Mask,* **111SKIN.** Создает на коже защитную оболочку, уменьшая видимые признаки преждевременного старения, включая морщины и пигментацию. Алмазные пептиды усиливают эффект лифтинговых ингредиентов. 5. Сыворотка с ретинолом *Retinol Night Repair,* **Dr Sebagh.** Впервые за всю историю бренда доктор Жан-Луи Себа выпустил средство для вечернего ритуала. Сыворотка содержит 0,3% ретинола, кокосовое масло и экстракт люцерны, витамин Е и масло семян шиповника.

Факт. Contour Firming Mask и пять других жидких масок из коллекции 111SKIN уже доступны в **центрах красоты Aldo Coppola.**

Факт. При чувствительной коже доктор Себа советует начинать применение сыворотки Retinol Night Repair **с одного раза в неделю**, а днем наносить крем с SPF.

L'ARTISAN PARFUMEUR ПРЕДСТАВЛЯЕТ КОЛЛЕКЦИЮ АРОМАТОВ LA BOTANIQUE. В НЕЙ – ЗАПАХИ ПРИРОДЫ, КОТОРЫЕ РАСКРЫВАЮТСЯ БЛИЖЕ К ПОЛУНОЧИ.

Творческая коллаборация парфюмера Дафны Бюже и художницы-ботаника Кейти Скотт посвящена темному времени суток — шесть ароматов «рассказывают» о тайнах загадочного ночного мира флоры. Здесь можно встретить иланг-иланг, жасмин, аллюзию на запах лесной чащи и священного ладана.

Виктория Филимонова, бьюти-консультант PRIME, врач — дерматолог-косметолог, лазеротерапевт, трихолог, ведущая популярного блога о косметологии и превентивной медицине *@dr__viki*

Виктория Филимонова

...о подготовке и реабилитации после пластики

Подготовка и реабилитация после пластической хирургии имеют не меньшее значение, чем сама операция. Правильно составленный индивидуальный план поможет ускорить восстановление, уменьшить болезненность и предупредить появление рубцов и пигментации.

Подготовка

- **КОРРЕКЦИЯ ДЕФИЦИТАРНЫХ СОСТОЯНИЙ.** Чем лучше все показатели здоровья, тем легче и быстрее пройдет впоследствии период реабилитации.
- **АНТИСТРЕСС-МЕРОПРИЯТИЯ.** При наличии сильного стресса или после перенесенного тяжелого заболевания необходимо отодвинуть пластическую операцию минимум на 3-6 месяцев до полного восстановления. В «острые» периоды задача у организма одна — выжить, о регенерации тканей он думает в последнюю очередь.
- **ДОМАШНИЙ УХОД.** За десять дней убрать агрессивную косметику с ретинолом и кислотами.
- **ИНЪЕКЦИИ АУТОПЛАЗМЫ** (технология RegenLab). Насыщение тканей кислородом, повышение местного иммунитета кожи, стимуляция выработки фибробластов.
- **АМИНОКИСЛОТНАЯ ЗАМЕСТИТЕЛЬНАЯ ТЕРАПИЯ** (препараты Jalupro, Novacutan). Восполнение резерва кожи «строительным» материалом.
- **БИОРЕВИТАЛИЗАЦИЯ** (препараты Juvederm, Teosyal, Ial-System) и **ЛАЗЕРНАЯ БИОРЕВИТАЛИЗАЦИЯ** (лазер Nd: YAG). Дополнительный водный баланс и улучшение кровообращения. Аппаратный курс заканчиваем за месяц до операции.
- **МИОФАСЦИАЛЬНЫЙ МАССАЖ.** Снятие мышечных блоков и зажимов.
- **МИКРОТОКИ.** За счет усиления микроциркуляции и лимфодренажа получаем меньше отеков перед самой операцией.

ТОП-3

КРЕМЫ ОТ ГЕМАТОМ

- Kobayashi. Японский крем с двумя активными ингредиентами — полиэтиленсульфонатом натрия и никотиновой кислотой.
- IQ Lift Triactiv Gel-Cream с липосомальным лактоферрином и пептидами.
- Medicalia с экстрактом горной арники.

Реабилитация

Курс всегда назначается индивидуально. В план восстановления могут входить:

- **МИКРОТОКИ.** Устранение болевого синдрома, чувства онемения, стимуляция клеточного дыхания. Часто микротоки сочетают с **ТЕРАПИЕЙ СВЕТОМ** (фотохромотерапией) определенного спектра для еще более сильной активации механизмов заживления кожи.
- **УЛЬТРАЗВУКОВАЯ ТЕРАПИЯ** (LDM массаж). Рассасывание послеоперационных уплотнений, восстановление кровообращения и чувствительности тканей, улучшение лимфооттока, снятие боли и спазмов. Также используется как фонофорез для введения в ткани лекарственных веществ.
- **МАГНИТОТЕРАПИЯ.** Улучшение обменных процессов, регенерация тканей, мобилизация защитных механизмов.
- **КРИОТЕРАПИЯ** (аппарат Cryolift). Низкая температура вызывает кратковременное сужение кровеносных сосудов с их последующим расширением, что улучшает микроциркуляцию и питание кожи, снимает отечность .
- **ИНЪЕКЦИИ АУТОПЛАЗМЫ.** Заживление тканей.
- **ПЛАЦЕНТОТЕРАПИЯ** (препараты Melsmon, Laennec). Улучшение качества кожи и ускорение ее регенерации.
- **БОТУЛИНОТЕРАПИЯ.** Профилактика образований и коррекция рубцов после операции.
- **ЛАЗЕРНАЯ ТЕРАПИЯ** (аппарат Vbeam Candela). Можно получить хорошие результаты при работе с гематомами.
- **ELOS-ОМОЛОЖЕНИЕ.** Ускорение процессов заживления, уменьшение выраженности и осветление рубцов.
- **КЛЕТОЧНАЯ ТЕРАПИЯ** (аппарат Indiba). При воздействии электромагнитного тока и радиочастотных волн происходит стимуляция естественных регенеративных процессов в тканях.

Важно! Методы реабилитации не назначаются одновременно, а подключаются по мере восстановления кожи.

- **ДОМАШНИЙ УХОД.** От отеков помогут гаджеты для микротоков (NuFACE, PureLift). Мой фирменный рецепт от синяков: дицион + траумель + троксерутин + гепариновая мазь. Все взять в одинаковой пропорции и нанести на кожу под пленку на 10-15 минут. Обходим область швов!
- **ЗАЩИТА ОТ СОЛНЦА.** Особенно важна в случае блефаропластики. Защищаем рубцы от воздействия солнечных лучей, чтобы они не потемнели, — в коллекции Colorescience есть сыворотка-корректор для области вокруг глаз Total Eye Renewal Therapy с SPF35. PT

ИЗ ЛИЧНОГО АРХИВА ВИКТОРИИ ФИЛИМОНОВОЙ

JUST *THE* BEST

Ароматы–победители **премии FiFi Awards 2021**, которая каждый год вручается авторитетной парфюмерной организацией The Fragrance Foundation.

ЖЕНСКИЕ

A Chant of the Nymph, Gucci

Категория Luxury

- *Ноты:* франжипани, цветок тиаре, иланг-иланг, ваниль
- *Парфюмер:* Альберто Морильяс

Аромат из коллекции Gucci Alchemist's Garden — ода тропикам и экзотическим растениям (изображение одного из них, цветка франжипани, украшает флакон). Вдохновлен образом лесной нимфы.

My Way, Giorgio Armani

Категория Prestige

- *Ноты:* бергамот, жасмин, тубероза, белый мускус
- *Парфюмер:* Карлос Бенаим

Аромат яркий, смелый и открытый, олицетворяющий такую же женщину. Это большой букет белых цветов, в который спрятали землянику и клубнику, хотя в композиции ягодных нот не заявлено.

МУЖСКИЕ

Roman Wood, Ermenegildo Zegna

Категория Luxury

- *Ноты:* шалфей, розмарин, сосна, кедр, амбра
- *Парфюмер:* Дора Багриш

Красиво раскрывается древесно-травяным аккордом, центральный ингредиент композиции — итальянская сосна. Аромат затейливо играет: он одновременно и свежий, и дымный, и теплый.

Dior Homme 2020, Dior

Категория Prestige

- *Ноты:* бергамот, розовый перец, атласский кедр, молекула Iso E Super
- *Парфюмер:* Франсуа Демаши

Объемный, комплиментарный, неприхотливый. «Dior Homme — поистине маскулинный аромат, что не мешает ему быть нежным и чувственным. Это олицетворение современного мужчины», — сказал о нем Франсуа Демаши.

УНИВЕРСАЛЬНЫЕ

Black Orchid Parfum, Tom Ford

Категория Prestige

- *Ноты:* трюфель, слива, черная орхидея, ром, пачули
- *Парфюмер:* Ян Васнье

От классического Black Orchid в черном флаконе этот аромат заметно отличается звучанием. Из композиции убрали доведенную до крайности драматичность, сохранив богатую палитру.

Tobacco Mandarin, Byredo

Категория Luxury

- *Ноты:* кумин, мандарин, кориандр, табак, кожа, уд
- *Парфюмер:* Жером Эпинетт

Интенсивный аромат, сконцентрированный, как следует из названия, вокруг нот мандарина и табака. Стойкость соответствует концентрации Extrait de Parfum. В Москве продается исключительно в бутике Byredo. PT

ПРЕДОСТАВЛЕНО ПРЕСС-СЛУЖБАМИ

PRIME events

Опера «Турандот», Париж

◆ ОПЕРА ◆

2–18 декабря
НЬЮ-ЙОРК, США
Опера «Тоска»
Главную женскую партию в постановке сэра Дэвида МакВикара «Тоска» в этом сезоне исполняют Сондра Радвановски, Елена Стихина и Александра Курзак.
Metropolitan Opera

MASTERCARD РЕКОМЕНДУЕТ

16–17 ноября
МОСКВА
Спектакль «Кибер-Пушкин, digital-опера о царе Салтане»
Созерцательный космический трип по морям и океанам в бочке с generative art: опера Виталия Лабутина построена как интеграция звука и символа в пространство театра, реальности сценической — в зрительскую.
Электротеатр «Станиславский»

21 ноября — 14 декабря
НЕАПОЛЬ, ИТАЛИЯ
Опера «Отелло»
Йонас Кауфман и Юсиф Эйвазов поделят партию Отелло. Роль Дездемоны досталась итальянке Марии Агреста.
Teatro San Carlo

1–30 декабря
ПАРИЖ, ФРАНЦИЯ
Опера «Турандот»
В Опере Бастилии покажут «Турандот» Джакомо Пуччини в постановке гения современной театральной сцены Роберта Уилсона.
Opera Bastille

7–29 декабря
МИЛАН, ИТАЛИЯ
Опера «Макбет»
Давиде Ливерморе поставил для Ла Скала «Макбет» Джузеппе Верди с по-настоящему звездным составом: партию Макбет исполняет Лука Сальси, Леди Макбет — Анна Нетребко, а в роли Банко — Ильдар Абдразаков.
Teatro alla Scala

◆ БАЛЕТ ◆

4–21 ноября
САНКТ-ПЕТЕРБУРГ
Международный фестиваль искусств «Дягилев. P.S.»
Программа этого года включает постановки «Postscript», «Лебединое озеро» Анжелена Прельжокажа, выставку «Пять искушений Фауста», выступление Национального балета Норвегии, спектакль-инсталляцию Инженерного театра AXE.
Различные площадки

MASTERCARD РЕКОМЕНДУЕТ

13 ноября, 2 декабря
МОСКВА
Спектакль «Кафе Идиот»
Лауреат престижной премии «Золотая маска» — постановка «Кафе Идиот» — современное переосмысление романа Ф.М. Достоевского. Пересказать многослойный, насыщенный событиями детективный роман с помощью только движений и образов — задача не из легких, однако, артистам Балета «Москва» это удалось!
Центр им. Вс.Мейерхольда

1 декабря
ЛОНДОН, ВЕЛИКОБРИТАНИЯ
Балет «Ромео и Джульетта»
Новую хореографическую трактовку предлагает известный датский балетмейстер Йохан Кобборг. В главной роли — Сергей Полунин.
Royal Albert Hall

2–4 декабря
ДУБАЙ, ОАЭ
Балет «Анна Каренина»
В Дубай с гастролями приедет всемирно известный Балет Бориса Эйфмана. В постановке «Анны Карениной» хореограф сосредоточился на любовном треугольнике «Анна – Каренин – Вронский».
Dubai Opera

◆ КЛАССИЧЕСКАЯ МУЗЫКА ◆

16 ноября
ПАРИЖ, ФРАНЦИЯ
Концерт Анне-Софи Муттер
Одна из самых востребованных скрипачек мира Анне-Софи Муттер даст единственный концерт в Париже. В программе — Вивальди и Моцарт.
Theatre des Champs-Elysees

19 ноября
МОСКОВСКАЯ ОБЛАСТЬ
Концерт Анны Нетребко и Юсифа Эйвазова
Вечер с суперзвездами мировой оперы в «Барвиха Luxury Village» пройдет в сопровождении государственного академического симфонического оркестра России имени Е. Ф. Светланова под управлением Дениса Власенко.
КЗ «Барвиха Luxury Village»

ПРЕДОСТАВЛЕНО ПРЕСС-СЛУЖБАМИ. «ТУРАНДОТ»: ©JAVIER DEL REAL – TEATRO REAL

24 ноября
МОСКВА
Выступление Элины Гаранча и Хиблы Герзмава
Две блистательные оперные дивы вместе выступят на сцене Большого зала Московской консерватории.
Большой зал Консерватории им.Чайковского

25–27 ноября
РИМ, ИТАЛИЯ
Концерт Антонио Паппано и Даниила Трифонова
Оркестр национальной академии Санта-Чечилия под управлением маэстро Антонио Паппано даст три концерта с пианистом Даниилом Трифоновым. В программе произведения Брамса и Сибелиуса.
Auditorium Parco della Musica

27 ноября
БЕРЛИН, ГЕРМАНИЯ
Благотворительный гала-концерт
Немецкая опера (Deutsche Oper) организует благотворительный гала-концерт в поддержку фонда German AIDS Foundation при участии Аиды Гарифуллиной, Асмик Григорян, Притти Йенде.
Deutsche Oper

1–24 декабря
МОСКВА
Декабрьские вечера Святослава Рихтера
Фестиваль станет завершающим аккордом сезона и составит единое целое с выставочным проектом Жан-Юбера Мартена «Бывают странные сближенья».
ГМИИ им.Пушкина

3 декабря
ПАРИЖ, ФРАНЦИЯ
Концерт Хуана Диего Флореса
Перуанский тенор представит в Парижской филармонии программу отрывков и арий из своих любимых опер. За фортепиано — Винченцо Скалера.
Philharmonie de Paris

3–18 декабря
МИЛАН, ИТАЛИЯ
Концерты Людовико Эйнауди
В Милане с традиционными декабрьскими концертами выступит итальянский пианист и композитор, основатель неоклассического направления в музыке.
В этом году музыкант представит программу «Seven Days Walking» в поддержку одноименного альбома.
Teatro dal Verme

9 декабря
МОСКВА
Концерт Дениса Мацуева
Пианист представит сольную программу, состоящую из любимых классических произведений и джазовых мелодий.
Дом музыки

◆ ДЖАЗ ◆

9 ноября
МОСКВА
Концерт Ди Ди Бриджуотер
С программой «Memphis... Yes, I'm Ready» в Москве выступит одна из лучших вокалисток современного джазового мэйнстрима, суперзвезда, умеющая с первых минут появления на сцене покорить публику и критику.
Дом музыки

Выставка «Fabergé in London: Romance to Revolution»

12–21 ноября
ЛОНДОН, ВЕЛИКОБРИТАНИЯ
London Jazz Festival
Лондонский джазовый фестиваль возвращается в live-формат и вновь радует великолепным лайнапом всемирно известных исполнителей со всего мира. Одной из главных площадок станет Barbican Centre, а среди хэдлайнеров — Авишай Коэн, Чик Кориа, Woodkid, Brad Mehldau Trio, Стефано Боллани.
Различные площадки

19 ноября
ДУБАЙ, ОАЭ
Концерт Ги Манукяна
Всемирно известный пианист и композитор Ги Манукян представит в Дубае долгожданный новый альбом под названием «Tamada».
Dubai Opera

23–30 ноября
МОНТЕ-КАРЛО, МОНАКО
Monte-Carlo Jazz Festival
Джазовый фестиваль в Монте-Карло возвращается с блестящим лайнапом: в Княжество в этом году приедут такие звезды, как Авишай Коэн, Грегори Портер, Джейми Каллум, Стив Хаккетт и Chucho Valdés Quartet.
Opera Garnier

26–28 ноября
МОСКВА
Международный фестиваль Игоря Бутмана «Будущее джаза»
Самый молодежный проект Народного артиста России Игоря Бутмана в этом году пройдет в 9-й раз. Вновь фестиваль «Будущее джаза» соберет на одной сцене перспективных музыкантов из России и стран зарубежья.
Джаз-клуб Игоря Бутмана и Концертный зал имени П. И. Чайковского

◆ ДРАМАТИЧЕСКИЙ ТЕАТР ◆

9 ноября — 19 декабря
МОСКВА
Фестиваль «Новый европейский театр» (NET)
XXII Международный театральный фестиваль «Новый европейский театр» (NET) вновь предложит мировые премьеры, новые для российского зрителя имена, а также возможность обсудить спектакли с создателями.
Различные площадки

◆ ВЫСТАВКИ ◆

11–14 ноября
ПАРИЖ, ФРАНЦИЯ
Paris Photo
25-я по счету и, пожалуй, первая по своей значимости, фотографическая ярмарка пройдет в Париже и соберет фотохудожников, профессионалов индустрии и поклонников этого вида искусства.
Grand Palais Ephemere

20 ноября — 8 мая
ЛОНДОН, ВЕЛИКОБРИТАНИЯ
Выставка «Fabergé in London: Romance to Revolution»
Музей Виктории и Альберта представляет выставку, посвященную творчеству Карла Фаберже. Экспозиция расскажет о знаменитом ювелире, чья фирма символизировала русское мастерство, роскошь и элегантность, а также об англо–российских отношениях и открытии в 1903 году лондонского филиала.
Victoria and Albert Museum

23 ноября — 13 марта
МОСКВА
Выставка «Многообразие / Единство. Современное европейское искусство»
Фонд искусства и культуры (Бонн) и Государственная Третьяковская галерея представляют масштабную передвижную выставку «Многообразие / Единство. Современное европейское искусство. Берлин. Москва. Париж». Первым выставку принял Берлин, где она была показана в пространстве бывшего аэропорта Темпельхоф. В ноябре экспозиция переедет в Третьяковскую галерею, а оттуда отправится в Париж.
Новая Третьяковка

8 декабря — 28 марта
САНКТ-ПЕТЕРБУРГ
Выставка «Альбрехт Дюрер. К 550-летию со дня рождения»
В 2021 году исполняется 550 лет со дня рождения Альбрехта Дюрера. Выставка, приуроченная к этой дате, познакомит посетителей с собранием гравюр и рисунков Дюрера из

Cirque du Soleil «Joya»

собрания Эрмитажа и Государственного музея изобразительных искусств имени А.С. Пушкина.
Государственный Эрмитаж

◆ ЯРМАРКИ ◆

4–8 ноября
ВЕНА, АВСТРИЯ
Art & Antique
Выставка искусства, антиквариата и дизайна каждый год проходит в венском Хофбурге. Австрийские и зарубежные галереи предложат предметы азиатского искусства, антиквариат, мебель, скульптуру, а также произведения современного искусства.
Hofburg

13–21 ноября
МАДРИД, ИСПАНИЯ
FERIARTE
В Мадриде встречаются лучшие антиквары и владельцы художественных галерей из Испании и других стран. Около 80 участников представят больше 2000 произведений различных стилей, эпох и жанров.
Feria de Madrid

24–28 ноября
МОСКВА
Российский антикварный салон
Атриум Гостиного двора превратится в город с улицами, на которых будут представлены классическая живопись и скульптура, коллекционный дизайн, ретроавтомобили и актуальное искусство.
Гостиный двор

2–4 декабря
МАЙАМИ, США
Art Basel Miami Beach
Один из важнейших смотров современного искусства в мире, Art Basel Miami Beach соберет более 260 галерей и 2000 художников XX и XXI веков.
Miami Beach Convention Center

◆ РОЖДЕСТВО ◆

5 ноября — 2 января
НЬЮ-ЙОРК, США
Radio City Christmas Spectacular
По рождественской традиции, Radio City Music Hall представляет музыкальное шоу танцевальной труппы The Rockettes, которая ведет историю с 1933 года.
Radio City Music Hall

26 ноября — 6 января
БОЛЬЦАНО, ИТАЛИЯ
Рождественская ярмарка в Больцано
Самая большая в Италии рождественская ярмарка откроется в Южном Тироле в конце ноября. Почувствовать вкус Рождества, приобрести подарки и елочные украшения можно будет в похожем на игрушку городке Больцано.
Piazza Walther и другие локации

9 декабря
АБУ-ДАБИ, ОАЭ
Abu Dhabi Dream Ball
Благотворительный фонд Global Gift Gala под руководством Евы Лонгории организует гала-вечер в Абу-Даби. В программе: гала-ужин, аукцион и выступление певицы Анастейши и группы Gipsy Kings.
W Abu Dhabi — Yas Island

◆ СПОРТ ◆

25–29 ноября
ТУРИН, ИТАЛИЯ
Кубок Дэвиса — Финальный этап 2021
Международная федерация тенниса (ITF) в этом году выбрала Турин местом проведения финального этапа престижного международного теннисного турнира «Кубок Дэвиса».
Pala Alpitour

5 декабря
ДЖИДДА, САУДОВСКАЯ АРАВИЯ
Formula 1 Saudi Arabian Grand Prix
В 2021 году состоится дебютный заезд Гран-при Саудовской Аравии на совершенно новой трассе в Джидде, спроектированной Германом Тильке. Этап будет полностью ночным, вторым в истории «Формулы-1» после Гран-при Сингапура.
Jeddah Street Circuit

◆ МОДА ◆

29 ноября
ЛОНДОН, ВЕЛИКОБРИТАНИЯ
The British Fashion Awards
Премия British Fashion Awards ведет историю с 1989 года и является важнейшей наградой модной индустрии. Очередное вручение фэшн-«Оскаров» пройдет на сцене Royal Albert Hall.
Royal Albert Hall

◆ ЦИРК ◆

До 31 декабря
РИВЬЕРА МАЙЯ, МЕКСИКА
Шоу Cirque du Soleil «Joya»
Самый знаменитый цирк мира открыл резиденцию в Мексике. «Joya» сочетает кулинарное и исполнительское искусство в интимной театральной обстановке, чтобы задействовать пять чувств зрителей. Шоу рассказывает историю алхимика и его внучки, отправляющихся на поиски секретов жизни.
The Cirque du Soleil Theater PT

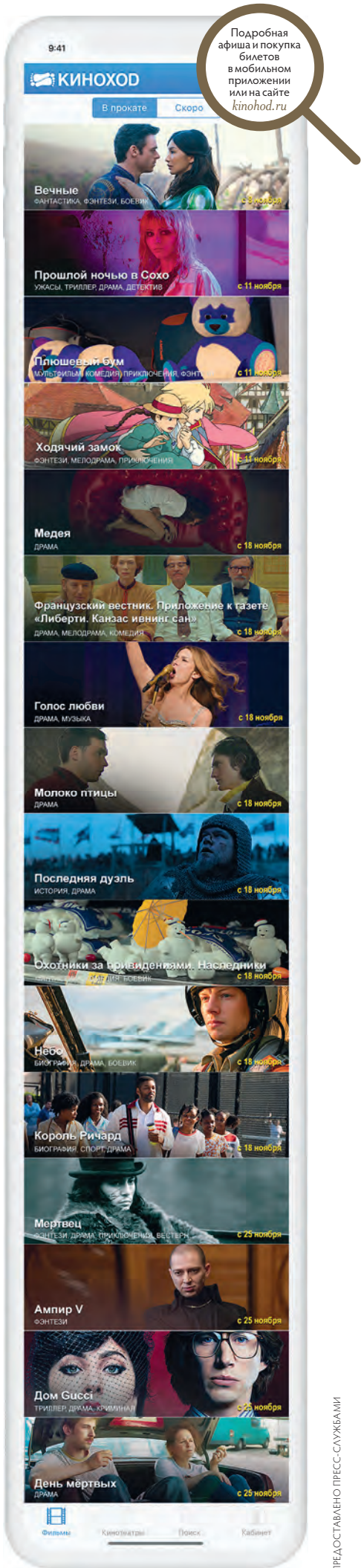

ПРЕДОСТАВЛЕНО ПРЕСС-СЛУЖБАМИ

Александр Орлов:

«МЫ ГОТОВИМ ОДНОВРЕМЕННО ЧЕТЫРЕ ПРОЕКТА БАНЬ»

Какой из ваших премиальных проектов сейчас наиболее успешен?
В Москве «Хорошая девочка» — популярен, успешен и очень любим лично мной. В Украине у нас «гремит» Virgin Izakaya и Frou Frou. Если говорить о суперпремиальных международных брендах, то это, конечно, Gaia в Дубае и Монако. Скоро, кстати, будет в Сен-Тропе, Лондоне и Москве.

Какие новости в проектах в ОАЭ? В прошлом сезоне там было пол-Москвы, чем будете их встречать в этом сезоне?
Мы открыли «Тануки» и Sand в новом молле в Шардже, скоро порадуем гостей открытием Virgin Izakaya.

Когда и как вообще пришла идея занять такую нишу в Дубае — открывать там рестораны международных брендов?
Во-первых, не каждому дают право на франшизу таких премиальных и международных брендов, как Gaia и Cipriani, тем более эксклюзив. Я и мой партнер сами всегда любили эти fine dining рестораны, у нас есть понимание, как правильно выстраивать процесс, чего ждут гости. У нас есть лучшие шеф-повара, управляющие и репутация. Все эти составляющие помогли нам занять уверенные позиции на международной ресторанной арене.

В прессе была информация, что у вас большие планы по открытию банных комплексов — где и когда?
Да, все верно. Сейчас это одно из любимых направлений, так как я фанат бань. Мы готовим одновременно четыре проекта бань: в Москве, Подмосковье и в Казахстане. В планах еще несколько. Это будут как общественные бани, с многолетними традициями парения, правильным паром, вениками и атмосферой, так и бани для компаний, семей и т.д., словом, для тех, кому важна приватность. Все эти, назовем их так, VIP-бани будут с разными интересными концепциями. Я очень жду открытия «Орловских бань». Первыми планируем запустить в Казахстане уже в декабре 2021.

Расскажите о казанском проекте More & More, чем он отличается от других? Почему вам кажется, что он сейчас будет в тренде?
Да, в мае 2021 года в Казани открылся ресторан More & More. Почему морепродукты? Эта ниша, как оказалось, в Казани пустовала. Мы провели мониторинг и выяснили, что в городе с населением больше миллиона человек не было хорошего рыбного ресторана. В меню представлено более пятнадцати разделов с рыбой и морепродуктами, а главная фишка заведения — открытый raw-бар и ледник со свежей выкладкой рыбы и морепродуктов. Концепцию More & More мы продолжим развивать: в ближайшее время такие рестораны появятся в Самаре и Казахстане.

Вы, как известно, любите Францию — можете назвать любимые рестораны там?
Хоть это и не Франция, но очень близко: мой любимый ресторан — Gaia Monaco, это первое, что приходит на ум. Также на юге Франции люблю Сен-Тропе, там много классных мест и особая атмосфера. Поэтому там мы скоро откроем Gaia Beach. Еще одно популярное место во Франции — это Куршевель. Рад, что и в этом моем любимом городе появится Gaia. В общем, stay tuned. PT

TOP-5

ЛУЧШИХ РЕСТОРАНОВ BULLDOZER GROUP, ПО МНЕНИЮ PRIME TRAVELLER

- **Gaia** *Дубай*
- **Gaia** *Монте-Карло*
- **Cipriani** *Дубай*
- **«Хорошая девочка»** *Москва*
- **Scalini** *Дубай*

ПРЕДОСТАВЛЕНО ПРЕСС-СЛУЖБОЙ

САМЫЙ ОЖИДАЕМЫЙ ПРОЕКТ 2021 ГОДА

Элитный жилой комплекс на Довженко — воплощение золотых стандартов жизни в мегаполисе. Созданный в лучших традициях современной архитектуры, утопающий в зелени, расположенный в престижном спокойном жилом районе с благоустроенной инфраструктурой, Ambassador — это эталон комфортного проживания в десяти минутах от центра города.

Ambassador Golf Club Residence примечателен своим удачным расположением: на въезде в Московский городской гольф-клуб на набережной реки Сетунь. Речь идет о первом гольф-клубе России, основанном в 1987 году легендарным шведским хоккеистом Свеном Тумбой-Юханссоном. Клуб заслуженно считается самым красивым и экологичным спортивно-эстетическим объектом Москвы. Помимо единственного в своем роде гольф-поля, которое является уникальным природным оазисом, в клубе имеются девятилуночное и тренировочное поля и гольф-симуляторы для тренировок в зимний период.

Идеальное расположение дает доступ и к загородным направлениям, и к центру. Комплекс расположен рядом с основными транспортными артериями, при этом территория комплекса защищена от уличного шума. Преобладающее направление ветров — с запада на восток — и отсутствие промышленных предприятий способствуют сохранению благоприятной экологической ситуации в районе.

AMBASSADOR
Golf Club
RESIDENCE

КЛУБНЫЙ ДОМ НА ВЪЕЗДЕ В МОСКОВСКИЙ ГОРОДСКОЙ ГОЛЬФ-КЛУБ

AMBASSADOR GOLF CLUB RESIDENCE

AMBASSADOR GOLF CLUB RESIDENCE – ПОСОЛЬСТВО ЗДРАВОГО СМЫСЛА

Закрытые продажи для членов клуба PRIME **golfclub@prime.co.uk, ambassador@primeconcept.co.uk**

+7 495 287 14 27

ПРЕДОСТАВЛЕНО ПРЕСС-СЛУЖБОЙ

ROLEX

OYSTER PERPETUAL YACHT-MASTER 42
18-КАРАТНОЕ БЕЛОЕ ЗОЛОТО

Бутики Rolex
Москва: отель «Метрополь», Театральный проезд, 2
ЦУМ; отель «Рэдиссон Славянская»; С.-Петербург: ДЛТ
Сочи: «Гранд Марина»

Москва: Третьяковский проезд, 7; Кутузовский пр-т, 31
Барвиха Luxury Village

тел. 8 800 700 0 800

Mercury

www.mercury.ru

«ЯХТ-МАСТЕР 42 ММ» ООО «М Стиль» (143082, Московская обл., Одинцовский р-н, д. Барвиха, д. 114, стр. 2, этаж 1, пом. 249, ОГРН 1165032052063) Реклама